

TAKE FREE ¥0
ご自由にお持ち帰り下さい

海の安全・マリン情報中古・新艇情報満載！

Sea & Sea

2023.03
vol.179

海よもやま話 04

ボートDEフィッシング！ 24

海の道行き うまいもの三昧 30



Smile²😊

Smile² (スマイルスマイル) : 表紙の写真は
皆さんの素敵な笑顔に掲載させて頂きます

待望のF.A.S.T.23MCを購入！ブラボーって奴ですね(笑)

〈株式会社オバタボート〉

最新特選中古艇情報

FAST-23MC

※写真は同型艇です



人気のベストサイズボート

ヤマハ4スト115馬力船外機
全長:7.00m 全幅:2.35m 定員:8名
マイナーチェンジで更に使い易く!
燃料タンク増量 75→100ℓ
底延長で視認性も向上しています

価格応談

BF-25



広々デッキのフィッシングボート

ヤマハ 4スト90馬力船外機
全長:7.51m 全幅:2.05m 定員:8名
エンジンの馬力変更も可能です
気軽にお問い合わせください

価格応談

PC-36



広々キャビンのクルーザーボート

ヤマハ 360ディーゼルシャフト×2 H4
夜間灯、GPS魚探、3箇所電子リモコン、電子コンパス、スラスタ
発電機、エアコン、陸電装置、冷蔵庫
パウスラスタ、オートウインチ
アウトリガー、大型トランサムステップ

1100万円

FC-26SD

商談中



セミウオークアラウンドのフィッシャーマン

ヤマハ165馬力ディーゼル(淡水使用) ハイテクトドライブ H6
夜間航海灯、DGPS、パウウインチ&ローラー、デッキウォッシュ
個室電動トイレ、キャビンクション
ナビシート、トランサムステップ&ラダー
2か所操作装置、船底給水ライン変更

440万円

FR-24HT

新入荷



お手軽なファミリークルーザー

ヤマハ4スト115馬力船外機 H2
夜間航海灯、GPS魚探、個室電動マリントイレ、ギャレー、パウウインチ
折畳テント、トランサムラダー
デッキライト、ワイパー左右
スカイライトハッチ、船底塗装

価格応談

FR-21HT

新入荷



小型ランナバウトのベストセラー

ヤマハ4スト90馬力船外機 H2
夜間航海灯、ワイパー、パウレール、トランサムレール、電子ホーン
トランサムステップ&ラダー
キャビンクション、油圧ステアリング
船底塗装

価格応談

DE-28

新入荷



ディーゼルドライブの人気漁船

ヤンマー110馬力ディーゼルドライブ S60
夜間航海灯、GPS魚探、コンパス、機埋込電動ウインチ、スピーカー
オーニングテント、油圧ステアリング
サイドレール、ドライブシート
タツ&かんざし+ツノローラー

187万円

FF-230

近日入荷



シンプルなセンターコンソラー

エンジン換装中
夜間航海灯、ハードトップ、パウウインチ、手動マリントイレ
ソーラーパネル、ドライバーズシート
油圧ステアリング、補器ブラケット
トランサムステップ&ラダー

価格応談

FR-18



マルチに使える小型ランナバウト

ヤマハ4スト60馬力船外機 H5
夜間航海灯、GPS魚探、マリンオーディオ、デジタルイグニッション
油圧ステアリング、トランサムラダー、イクス
デッキマット、折畳テント、固定燃料タンク
船体ファイナリ再塗装、船底塗装

110万円

ECB-310WB

新入荷



新品未使用です

スズキ4スト6馬力船外機(中古品) R4
全長:2.79m 全幅:1.58m 定員:2名 重量:75kg
ウッドフロア仕様、船体サイズ(115×60×37)
2馬力エンジンに変更すれば
免許も検査も不要です

16.5万円

ZN-24A5

委託艇



使い易いサイズのディーゼル艇

ヤンマー 70馬力 ディーゼルドライブ S61
夜間航海灯、パウスプリット、センターカディ横ウインチ
イクス、船底塗装

121万円

W-16



シンプルで使い易い小型和船

ヤマハ4スト15馬力船外機 パーハンドル仕様
夜間航海灯、イクス、船底塗装

38.5万円

FX-Cruiser SVHO

新入荷



希少な極上程度の中古水上バイク入荷

ヤマハ4スト1,812cc 250馬力(ハイオク仕様) H26
全長:3.58m 重量:390kg 定員:3名 燃料:70ℓ
ポートカバー、バッテリー-SW
※法定安全備品は含まれていません

132万円

徳山マリン

Gun-Go-Kan-Go-Kan-Go

県内最大級の海上係留型マリーナ

徳山マリン本社

周南市大島卯の木1298 FAX 84-0456

0834(84)0767

営業 9:00~17:00
定休日 月曜日

利用状況に合わせて
預かり艇募集中
陸置と係留とを切替え可能!

MarineSupport-五日市

営業 9:00~17:00
定休日 火曜日

五日市マリーナ

広島市佐伯区海老園3丁目25-1

082(923)2235

CONTENTS



表紙 Smile²



04 海よもやま話 牧野 和正
『Vol.179 運河』

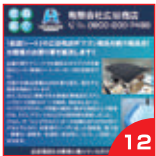

11 笑顔の一本釣!!

12 S&S協議会 会員紹介〔有)広谷商店〕



15 ボートオーナー出番ですよ!
〔ヤンマー FX24Z 若元様〕

16 Sea&Seaレジャーフィッシング言の葉辞典!! Vol.16
第6管区海上保安本部「灯台のはなし」より



20 シーマンのための会員制救助システム
〔(一財)日本海洋レジャー安全・振興協会 救助事業部BAN本部〕

21 〔有)広谷商店
『ジャパンインターナショナルポートショー2023 出場決定』



24 ボート DE フィッシング!
— つよしのボートフィッシング講座 — 三宅 毅
『No.177 瀬戸内海 真鯛釣り』

26 瀬戸内エリアおすすめ船釣&釣場情報!!

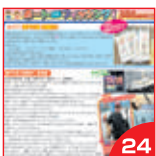

27 アウトレットマリン用品誌上販売

29 第六管区水路通報 (目次)



30 海の道行き うまいもの三昧〔中華ダイニング SCENT〕
年間個人購読会員募集
読者プレゼント〔提供: マリーナ・シーホース〕

大阪エリア

13/ボートセンターグループ

兵庫東エリア

07/〔有)小野マリンサービス

兵庫西エリア

25/〔株)相生マリン

19/〔株)INFINI

岡山東エリア

31/〔株)ナスポート 牛窓マリーナ

22/〔有)川崎商会 日生マリーナ

21/マリンショップ角野

05/東洋マリン(株)

14/WORLD

23/ハッピーアイランドマリン

19/誠和釣具

08/〔株)山陽保険センター

岡山西エリア

11/〔株)オバタポート

09/海浜マリン

07/〔有)ダイヤモンド

12/〔有)広谷商店

広島東エリア

09/〔有)中国マリン

13/さとうマリンサイクル

19/〔有)瀬戸鉄工所

15/〔有)藤田鉄工所

05/〔有)マリンショップ藤

07/〔株)竹原マリン

23/〔一財)尾道海技学院

23/ボートパーク福山

広島西エリア

06/リフレスマリン

05/〔株)マグナム

15/〔株)サンワマリン中国

23/広島ベイマリーナ

13/〔有)サブマリーン

10/〔株)デルタマリン

愛媛エリア

21/〔株)エヒメポートサービス

山口エリア

09/マリーナ・シーホース

02/〔株)徳山マリン

13/マリナーズ(株)

福岡エリア

18/〔株)ササキコーポレーション

海はなま話 Vol.179

運河



牧野 和正

運河とは船舶を通すために人工的に造られた水路です。この運河を大きく分けると2種類あり、河川や湖沼を連絡する「**内陸運河**」と海洋間をつなぐ「**海洋運河**」に分かれます。

また、途中で水閘を用いて水路の水位を調整する運河を**閘門式**、閘門のないものを**水平式**と呼び、**バイパス運河**は波や潮流を避け天候に左右されず安全に航行できるようにしたものです。



ミッテルラント運河(内陸水閘式)

写真: Wikipedia

ドイツ平原を東西につらぬいた内陸閘門運河です。複数の河川をつなぎ合わせ全長はなんと約390km。写真はミンデンという町の近くで、ウェザー川と立体交差している所。



パナマ運河(海洋閘門式)

大西洋と太平洋をつなぐ世界の船舶通行の要衝運河です。全長81km、途中3段の閘門があり海面より26mも高い湖に船を上げます。河通時間は約9時間で、大型コンテナの船の1回の通行料が約1,500万円。この高い通行料を払っても大幅な時間短縮ができるため、多くの船が利用しています。



パンガラン運河(海洋バイパス運河)

写真: Wikipedia

マダガスカル東岸に約7,000kmを海岸に平行して走っている運河です。波の荒い外洋に出ず小さな船でも安全に航行できるため、道路の未整備な時代には重要な航路でした。1979年には沈泥の堆積により使用できなくなりましたが、その後浚渫工事が行われ近年では小型船や観光船などが利用しています。

日本の運河(近県)



兵庫運河(兵庫県)

全長6470m 海洋バイパス式

日本最大の水面積を誇る兵庫運河は潮流が複雑で波の高い和田岬を迂回するため明治に造られたバイパス運河です。これにより多くの船が往来し、運河両岸は賑わい始め多くの企業が集まりました。昭和になると船舶が大型化され、運河本来の使用はなくなりましたが、その後は一大預木場として利用されました。現在は水路の護岸が散歩道となり多くの観光客や市民の憩いの場として親しまれています。



倉安・吉井運河(岡山県)

全長20km 内陸水閘式

倉安運河は江戸時代年貢米の輸送のために造られた内陸運河です。高低差のある吉井川と旭川を水閘でつなぎ、輸送船の往来を可能にした藩の重要な水路でした。特記すべきは吉井川との水閘。石垣で固められた水路に2つの水門と船廻しがあり、国内では類を見ない高度な構造となっています。この種の現存する水閘としては国内あるいは世界最古と言われています。



下関漁港運河(山口県)

全長50m 海洋水閘式

写真: Wikipedia

世界最小のパナマ式運河と呼ばれている下関運河。日本海と瀬戸内海の干満差によって生じる関門海峡小瀬戸の激流を抑制し小型船の安全航行のために戦前に造られた運河です。今でも多くの小型船が使用し活躍しています。

EX28C

釣師のためのこの一艇!!

電子制御コモンレール
エンジン184kw搭載

釣機能を集約したマルチバーパス艇

広いフィッシングスペース

●走行性能 ●走波性能 ●居住性能
シャフト艇のミッドシップ付近にある
重心バランスは舵効きと保針性を向上
させます



船型を新開発してより広い
スペースを確保しました



<https://www.yanmar.com/jp/marinepleasure/pleasureboat/ex28c/>

マリンショップ藤がおすすめする
必須のオプション!

- ◆スパンカー.....絶対おすすめ!
- ◆パウラスター...入出港時に小回り楽々!
- ◆2か所操舵.....フィッシング時の操船が
楽になります!



有限会社

マリンショップ 藤

福山市新涯町2-29-18
TEL.084-954-2501
FAX.084-954-1022



中古艇情報

おすすめ
艇!

ヤママー DE39F

(平成3年式 4,630H)

エンジン: 6CX-ET 380ps
オプション: GPS魚探・スパンカー・トイレ
エンジンリモコン・舵リモコン
サーチライト・レーダー・その他

価格応談

ヤマハ FC-27

(平成6年式)



エンジン ヤマハ 230ps

オプション GPS魚探・レーダー・サーチライト
ウインチ前後・その他

350万
税込

ヤママー FX24BZ

(平成10年式)



エンジン 4JH3-HTZ1 85ps

オプション
GPS魚探・スパンカー
オーニング・その他

価格応談

ヤママー特約店

東洋マリン株式会社

〒705-0021 岡山県備前市西片上1365-15
Tel (0869)63-0153 / Fax (0869)63-2830
E-mail: info@toyo-marin.jp URL: www.toyo-marin.jp



ヤマハ Bay Fisher25

新艇



1年間保管料無料サービス!!

ハルカラー ホワイト
ヤマハ4スト90馬力

ヤマハ YFR-24 FSR

新艇



1年間保管料無料サービス!!

ハルカラー ホワイト
ヤマハ4スト175馬力
フィッシングサポートリモコン
左舷スライドウインド

ヤマハ YFR-27EX

新艇



1年間保管料無料サービス!!

ハルカラー ホワイト

予約
受付中

ヤマハ AX-220 ウエイクタワ

新艇



1年間保管料無料サービス!!

ハルカラー ホワイト

予約
受付中

リエラ36 (H7年)

美艇

おすすめ
000



1年間保管料無料サービス!!

キャタビラー3116TA
発電機、エアコン、GPS魚探
レーダー、アウトリガー

1350万円

ヤマハ YD-26 (H6年)

売約済



1年間保管料無料サービス!!

ヤマハD202KUH、GPS魚探、ヤカタ
スパンカー、イクス、微速付き

ウエル32



1年間保管料無料サービス!!

H4年、ボルボKAD42A
ウインチ、トイレ

260万円

入荷

F.A.S.T.26
(H23年)

3月入荷予定

UF-29HP
(H18年)

在庫艇

MY50
アステリオン52
トロージャン12M

※上記の価格は税込となります。

呉(マグナム)教室定期開催!!

- 2級免許
R5 4/1(土)、2(日)
- 失効・更新
R5 3/11(土)

ホームページ www.magnum-marine.co.jp/



株式会社 マグナム マリンハーバー吉浦

TEL(0823)31-3060 FAX(0823)31-2234
〒737-0845 広島県呉市吉浦新町 定休日:水曜日
e-mail: info@magnummarine.co.jp

マイボート艇の

買取り強化月間!

当社にお問い合わせ下さい!

保管艇募集中!!



ヤンマー EX40 AII(H29)

高年式・フル装備! 極上艇!!!



必見



商談中



高年式でしかもフル装備。エンジンも後期モデルの6CXBS-GTです。今の時期EX-40Aは数が出てこない中、ここまでのフル装備は必見です。入荷しました。

エンジン: ヤンマー6CXBS-GT 495ps(船内機) 使用時間: 3850h 定員: 14名
●GPS魚探・レーダー(フルノ10.4インチ高速アンテナ)・ソナー(フルノ)・オートパイロット
パウ電動スラスター・マリンエアコン&発電機・スパンカー(ナカセンアルミ製)・2ステーション
航海灯・トイレ・オーニング・電子レンジ・マリンヒーター・電動ウインチ・電動リール電源6箇所・拡声器



売約済

超極上物、ヤンマー6LY2-STII

ヤマハ YG-38

●登録:H20年 ●エンジン:ヤンマー6LY2-ST 380ps
●定員:10名 ●使用時間:4200hrs ●GPS魚探 ●電動ウインチ
●魚探リアモニター ●4連ダイヤルリモコン(微速付き)
●オーニング ●電動リール電源 ●インバーター
新艇時よりヤンマーエンジンを換装しており、最高のマッチングです。前オーナー様が、かなり扱いを丁寧にされていて程度も抜群です。



極上艇!
フルメンテナンス済み!

シルバートン34(H7年)

2,289万円

エンジン:ヤマハ255psx2 使用時間:578h 定員:15名
●GPS魚探・発電機(KOHER6KW)・マリンエアコン2基・シャワー室(温水器)
FBエンクロージャー(1年前左右張り替え済み)・TV・マリンVHS無線
使い勝手の良い船です。エンジン整備(消耗品及びオイル交換済み)。
船体・ブリッジ・パフ掛けも施工済みです。安心のヤンマーエンジンです。



今月のおすすめ
大特価

内装・FBIリニューアル済み 極上艇!

AZIMUT55(H16年)

6,300万円

●登録:H16年 ●エンジン:キャタピラー ●定員:15名
●GPS魚探・航海灯・レーダー・パワースラスター&スターンスラスター
エアコン・発電機・液晶テレビ・オートパイロット・ステレオ・冷蔵庫
電子レンジ・トイレ・ウインドラス・ギャレー・IH調理器具
今年の4月にエンジン消耗品交換済み。内装も全てリニューアルしました。日本ではなかなか手に入らない極上艇です。ご必見ください。



コレクター様超必見!希少艇です!!

リーパーフェラーリ32(H2年) 2,000万円

●エンジン:イタリア製 90°V8BPM450Sx2
●馬力:400PSx2(カブリン) ●定員:8名
このリーパーは、1992年にリーパー社が20艇を製造し、そのうち4艇が日本に正規ディーラーH石川島播磨工業が輸入されました。当時から琵琶湖のみで航行されて現在まで艇庫保管で丁寧に保管されているものです。



必見の希少艇です!!

アルビ31 トーナメントエクスプレス 1,238万円

●登録:H9年 ●エンジン:CUMMINS 出力:250psx2
●定員:12名
●GPS魚探・パワースラスター・航海灯・電子レンジ・トイレ・ウインドラス
陸電装置・ギャレー・マリンエアコン(新品取り付け)・オーディオ
国内に非常に台数の少ないモデルになります。横幅も広く使いやすいです。入荷しました。現在リフレッシュ及び再生中です。



注文終了最後の新艇・近海仕様・日本に1艇のみ!

ヤマハ DY-39M-1A(R1) 2,948.5万円

●エンジン ヤンマー(495ps) ●使用時間:1h
●エンジン:ヤンマー6CXBP-GT-495馬力
●未登録の新艇でエンジンセット、テスト走行も完了。船体及びエンジンセットの価格には船体オプションは含まれていません。 ●20海里仕様で製造していますので、標準より価格はアップになっております。

愛艇 を売り 高価現金買い取り即実行
たい方 納得のいくリフレスプライスで!!

日本中古艇協会会員



リフレスマリン

株式会社 リフレス



Japan Used Boat Association
減価と売却の両立を目指します

30~50ft ボート・漁船タイプ
ヤンマーEXシリーズ・DEシリーズ
ヤマハDX・DYシリーズ、FGシリーズ
特に強化中!!

査定額には自信があります。長期低金利
マリンクレジット 取扱い有り
●全国査定無料●

本社 広島県安芸郡府中町大須4-2-1
TEL 082-287-2722 (代)
FAX 082-287-3456
E-mail:info@refressmarine.co.jp
http://www.refressmarine.co.jp

中古艇・エンジン 探しています!!



釣り船タイプ

大歓迎

※和船・漁船は、買い付けいたしておりません。

中古艇・船外機エンジン買取・輸出

有限会社 小野マリンサービス

担当：尹(ゆん)

携帯：090-6246-5746

〒675-1365 兵庫県小野市広渡町613番地

電話 & FAX：0794-60-1453

E-mail：jstrade01@gmail.com



竹原マリンのオススメ

ベイライナー トロフィー

陸上保管
スピード 40ノットオーバー
エンジン:スズキ4スト
175馬力(60Hrs)
GPS魚探・トランサムステップ
強制循環いけす
オーニング 他

特別価格



ニッサン SP550

エンジン:スズキ4スト70馬力
夜間航行
DGPS

88(税込)万円



ジェットポート (通称赤タンゴ)

エンジン:マーキュリー
2サイクル 175馬力
定員:6名 4.53m

48(税込)万円

陸上保管艇募集中!!

お気軽にご相談ください。

ボート免許教室生徒募集中



株式会社 竹原マリン

広島県竹原市吉名町4501-2

TEL.0846-28-0373

FAX.0846-25-1719

営業時間 / 8:00~18:00

定休日 / 毎週水曜(第1・第3火曜)

E-mail: takemarine@mx2.tiki.ne.jp

URL: www.takeharamarine.com

ディーゼル艇・釣船

特選中古艇情報

※中古艇は一隻です。売れ切れ又は売約済の場合はご容赦下さい。

ヤマハ FW-21

エンジン：スズキ70ps
使用時間：500HR
令和3年製
検査有ります

130万円(税込) price down

おすすめ

浜島造船45フィート

E/G三菱460ps (E/G OH済みです)
3150HR
GPS・魚探・客室・レーダー
スパンカー・オーニング
ウインチ・8スティーション

価格応談

ヤンマー 26

ウインチ無し
スパンカー無し
漁座ラット

価格応談

黒田舟艇

E/G 6RBITC
定員：14人
船室：2カ所 補機2いすゞ
パウ・ウインチ24v
レーダー・GPS・軽自動車可能
油圧巻き取り機・パウ油圧クラップ付き

価格応談

いすゞ キングフィッシャー27

整備中

入荷しました

- ヤマハ DX-39
- ヤマハ FG-39
- ヤマハ YD-27
- ヤマハ UF-28

アウトレット

岩崎 電動ウインチ 24ボルト 6万円

プロペラ 価格応談
サイズ:590x710
AR.0.42・シャフト45

中古プロペラいろいろあります!ご連絡お待ちしております!

ダイヤモンド 岡山シップヤード開設!

販売・修理 [エンジン・船・FRP]
ヤマハポート・いすゞマリンエンジン特約店

(有) ダイヤマリン

〒711-0927 倉敷市下津井1丁目1-37
TEL (086)479-9169(代) FAX (086)478-5303
http://www2.kct.ne.jp/hirauchi/ E-mail:tdiy@mx1.kct.ne.jp
担当 ヒラウチ 090-3633-3667





Start from the sea.



保険の特徴

- 『プロペラ』、『シャフト』、『ラダー』、『ドライブユニット』の損害を補償します。
- 『エンジンの焼付け』の損害を補償します。
- ヨットの場合、『セール・マストについて生じた損害』を補償します。
- 航行中・保管中を問わず『台風・突風などの風水害』を補償します。
- 『レース中』（公認、非公認問わず）も補償されます。
- 高額なGPSやレーダー、発電機、ジャイロなどの装備品も補償されます。
（時価評価でのお支払いとなります。申込書等に明記する必要があります。）

この広告は概要を説明したものです。詳しい内容につきましては、「ヨット・モーターボート総合保険のご案内」および「重要事項のご説明」をあわせてご覧ください。

■お見積りのご依頼は！
【取扱代理店】



株式会社山陽保険センター
Sanyo Insurance Center Co., Ltd.

Tel 086-276-7001 マリン事業部 Tel 086-201-0782

本社 / 〒703-8282 岡山市中区平井3-874-5 Fax 086-201-6661
<https://www.sanyo-hoken.co.jp/>

【引受保険会社】

あいおいニッセイ同和損害保険株式会社

MS&AD INSURANCE GROUP

岡山支店 岡山開発支社
〒700-0826 岡山県岡山市北区磨屋町10-16 あいおいニッセイ同和損保 岡山ビル
TEL: 086-224-6222
<https://www.aioinissaydowa.co.jp>

(2022年3月承認)B21-102922

海浜マリン 特選船外機 船外機のことならお任せを!

F30BEHDL
12年8月製
税込 **33万円**

F40FETX 280H
税込 **42.8万円**

ヤママーディーゼル
2LMS 30ps
税込 **30万円**

中古エンジン・ディーゼル・船外機 買取致します。
ボート・漁船、販売・修理 買取致します。ご相談下さい。

かい はま
海浜マリン 旧有マリンショップ上山
定休日 月曜日
〒714-0081 岡山県笠岡市笠岡2418
TEL.0865-62-5364 携帯 090-8717-1894

ヤマハ AS-21 エンジン 4スト115PS・アワー650H
GPS無線 夜間灯 トランサムステップラダー ウェイクアワーオーニングウレチ

陸置き艇 (H27) 定員6名

ASK

レンタルボートは 維持費0円! **Sea-Style** 会員募集中!!

ヤマハマリンネットワーク店
マリーナ・シーホース
SEA HORSE

〒745-0802 山口県周南市栗屋奈切118-13
TEL.(0834)26-0444 FAX.(0834)36-1021
E-mail si-ho-su@image.ocn.ne.jp
●毎週火曜日と第1・3・5水曜日定休日(祝日の場合は翌日)

URL <http://www.marinaseahorse.jp/>
最新情報随時更新中!!
遠隔地への販売はお断りする場合がありますのでご了承下さい。

中国マリン 特選情報

| | |
|---|--|
| <p>新艇</p> <p>YFR-24 FSR F200F フィッシングサポートリモコン 左舷スライドウィンド 2ステーション GPS魚探 写真は同型艇 5月入荷予定!</p> | <p>新艇</p> <p>BF-25 F90C</p> |
| <p>新艇</p> <p>SR-X F115B 写真は同型艇 6月入荷予定!</p> | <p>新艇</p> <p>AX220WT F115B パウレール スタンレール ウェイクタワー 写真は同型艇 4月入荷予定!</p> |
| <p>新艇</p> <p>BF-23 F60F 写真は同型艇 4月入荷予定!</p> | <p>新艇</p> <p>F.A.S.T.26EX F175A フィッシングサポートリモコン 左舷スライドウィンド</p> |
| <p>新艇</p> <p>F.A.S.T.26 F175A フィッシングサポートリモコン 写真は同型艇 6月入荷予定!</p> | <p>新艇</p> <p>YFR-27 HMEY F250N パウスラスター ヘルムマスター エアコン&陸電 写真は同型艇 4月入荷予定!</p> |

YAMAHA MARINE TRUST SHOP
有限会社 中国マリン

〒720-0202 福山市鞆町後地651-3
TEL.084-970-5405
FAX.084-982-2033
<http://www.chugoku-j.co.jp>

ヤマハ DFR-33

Cパッケージ
同型艇

VOLVO PENTA D6-440船内機 (440PS)

エアコン標準搭載!
オプションも多彩!

2023年
入荷予定
ラインナップ

ヤマハ DFR-36HT

VOLVO PENTA D8-550船内機 (550PS)

ヤマハ S-QUALO

同型艇

ヤマハ F.A.S.T.23

同型艇

ヤマハF115船外機 (4スト115PS)

ヤマハ YFR-27HMEX

New HELM MASTER EX
搭載!

同型艇

ヤマハF250船外機 (4スト250PS)

即納艇ラインナップ

*新艇につき、お問い合わせ時には売却済みの場合があります。ご了承をお願いいたします。

(ハルカラー)
カンメタブラック

ヤマハ SR-X EX

ヤマハF125船外機 (4スト125PS)
大型バウレール・大型スタンレール (左右)
イケス

価格応談

ヤマハ F.A.S.T.26EX FSR

ヤマハF175船外機 (4スト175PS)
FSR (フィッシングサポートリモコン)
左舷スライドウインド

価格応談

トーハツ TF-23Xa

ヤマハF150船外機 (4スト150PS)
バウレール

価格応談

*中古艇は一隻台です。売り切れ又は売却済の場合はご容赦下さいませようお願い致します。

人気艇が目白押し!

特選中古艇情報

航海灯
マリントイレ
電動ウインチ

ヤマハ LF23Z

ヤマハ船内外機 4JH3-HTZ1 (85PS)

価格応談

ヤマハ 242X-E

ヤマハJET×2 (180PS×2)

航海灯・オーニング

930万円

GPS魚探
固定式燃料タンク
リーニングシート
Tトップ

ヤマハ YF-21CC

ヤマハF90船外機 (4スト90PS)

330万円

GPS魚探・マリントイレ
ウインチ・星形テント
スバンカー

ヤマハ UF-26SD

ヤマハ船内外機SX370KS (165PS)

価格応談

航海灯・GPS魚探
電動ウインチ
Tトップ

ヤマハ フィッシングメイト21

ヤマハF50船外機 (4スト50PS)

150万円

ヤマハ U-19

ヤマハF60船外機 (4スト60PS)

航海灯

80万円

*写真にはオプションが含まれています。*試乗ご希望の方は事前にご連絡ください。*表示価格はすべて税込みです。



- ▶ 江波マリーナ (本店) 広島県広島市中区江波柴町10-30
- ▶ マリンセンター観音 広島県広島市西区観音新町4-14-6
- ▶ 観音マリーナサービスセンター 広島県広島市西区観音新町4-14-6
- ▶ デルタマリン 吉島店 広島県広島市中区南吉島1-1
- ▶ デルタマリン 防府店 山口県防府市大字田島2882
- ▶ デルタマリン 下関店 山口県下関市横野町4-1-7

- ☎ (082) 291-8125
- ☎ (082) 234-1888
- ☎ (082) 234-5551
- ☎ (082) 545-1581
- ☎ (0835) 29-0650
- ☎ (083) 258-0431

中古艇情報へ!



マリン情報など最新最新のニュースもご案内しています!

<http://www.deltamarine.co.jp/>

土曜・日曜・祝日も営業 (月曜定休日)
平日9:00~18:00/日・祝日8:00~18:00

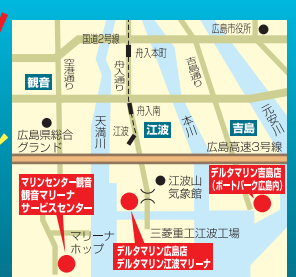



YFR-27HMEX 展示中



F250NST2X・航海灯

- ◆ パウラスター(2系統) ◆ マリントイレ
- ◆ ガーミン(魚探) ◆ 2ステーション



- ◆ ヘルムスマスター仕様
- ◆ フィッシングサポート
- ◆ リモコン仕様

価格応談

FA.ST.26 F175



5月入荷予定
同型艇

価格応談

FA.ST.23 F115



3月入荷予定

価格応談

DX-25E-2BS



H11 ヤマハマゼーゼル85ps 使用時期2010年
航海灯 スピーカー デント オイルレール(右舷)
GPS魚探(8.4インチ新品) 燃料タンク75L 定員6名

390万円(税込)

BF-25 F90 展示中



船体:ホワイト

価格応談

アカシE3K-380



ヤマハ4ストローク56ps (H27式)
法定安全商品一式付き
船体ほぼ新品 エンジン(整備済み)

35万円(税込)

YFR-24EX FSR F175



5月入荷予定 同型艇
左舷スライドサツン付き

価格応談

YFR-27HMEX F250



5月入荷予定 同型艇
パウラスター2系統

価格応談



(株)オバタボート

倉敷市玉島乙島亀の首49-63
TEL 086-522-5505 (代) FAX 086-522-5711
<https://www.obataboat.com/>

定休日 毎週月曜日/第3火曜日(10月~3月) 営業時間 冬季時間(10月~3月) ... 8:30~17:30



2級小型免許 2日間コース
ボート免許教室
急がなさい! 会場:オバタマリーナ
4月1日より 値上がり致します **120,000円** (税込)

笑顔の一本釣!!

S&S協議会会員各社から
寄せられた釣果自慢コーナー



K様

今年のヒラメは
淡いですが、
今年は
ボウズ知らずです

レンタルボートで出航されました



Y様と
そのご友人

両手にタイ、嬉しさ倍増!



F様

H様とその義兄様



短時間で2人で
10枚の鯛をあげました



有限会社広谷商店
フリーアクセス 0800-200-7488



「船底シート」の広谷商店がマリン商品を続々商品化! お客様の困り事を解決します!!

全国の港やマリーナでお馴染みのフジツボ付着防止シート「船底シート」メーカーの広谷商店です。

全国での納品実績は4000隻を超え、海外でも販売を開始しています。

また、SDGsに貢献できる環境対策商品の「マリンフロート防散カバー」を開発、商品化しました。マイクロプラスチック問題の解決に繋がる商品として期待され、PVCアワード2022では特別賞を受賞しました。さらに、オーニングやスパンカーの依頼も多くお引き受けするようになり、お客様のニーズに合った耐候性・耐久性・軽量化・遮熱性・快適性・防水性について、ご提案しております。



広谷商店はお客様に喜んでいただけるような商品開発をすすめています。

マイクロプラスチックの飛散防止カバー マリンフロート 防散カバー



ネイビー



ライトブルー



新開発の杭

耐候性にこだわった生地と
独自開発のピンを使用。
長期間発泡スチロールの流出を防ぎます!

- 初期強度は従来の生地より3.5倍の強度を有する生地を使用。
- 新素材は5年経過後初期強度の80%以上の残存度を維持します。
- 巻き付け型カバーで小さくなったフロート対応可能
- 独自開発のピンにより、短時間で簡単にカバーリングできます。

⚠ 取付時は安全の為救命胴衣の着用をお願いします。

海を守ろう

SAFETY & CLEAN

海で遊ぶ我々にとって、海を愛する人として、海を守ることは最大の使命でもあります。

海洋中の
マイクロプラスチックは
深刻な
環境問題です

POINT 1 業界初
係留ロープが
繋がったまま装着可能!



特許申請中

POINT 2 3.5倍※1強度アップ
生地の採用で、
5年後には約8割※2の
強度保存を維持!

※1,2: 当社調べ

POINT 3 劣化したフロートの
プラスチック飛散防止と
美観を回復

※本商品に発泡フロートは
含まれておりません。



有限会社広谷商店

フリーアクセス 0800-200-7488

〒710-0806 岡山県倉敷市西阿知町西原1389

TEL: 086-465-4788 FAX: 086-465-5848

E-mail: contact@hirotani.jp

URL: https://hirotani.jp/



マリンフロート防散カバー
YouTubeにて
オンエア中!



広谷商店はSDGs未来都市 倉敷を応援しています

みらいを、みんなで SDGs 倉敷市・高梁川流域

サブマリン中古艇情報

ヤンマー DE24



エンジン：ヤンマー4JH-DTZ
 装備品：GPS魚探

80 (税込) 万円

KS21



エンジン：スズキ船外機70馬力 (令和元年度)
 装備品：GPS魚探・ウィンチ・屋形

83 (税込) 万円

Submarine 有限会社 サブマリン

廿日市市木材港北4-30
 TEL. 0829-32-5767
 FAX. 0829-32-5780
 URL: https://submarine-boat.com

| | |
|--------------------------------|---|
| 至岩国 | 至広島 |
| <input type="checkbox"/> 岩国駅前 | <input type="checkbox"/> 中国路店 |
| <input type="checkbox"/> HONDA | <input type="checkbox"/> 廿日市ポートパーク |
| <input type="checkbox"/> Finds | <input checked="" type="checkbox"/> 日本船艇センター サブマリン★ |
| 至はつがいち大橋 | |

ヤマハ UF-230B

中古艇入荷

只今点検整備中
 新品エンジン・機装予定

価格応談



ヤマハ FC-230B

中古艇入荷

只今点検整備中
 新品エンジン・機装予定

価格応談



ヤマハ UF-20+F60



価格応談

ヤマハ F-22II +F115AETL (95年式)



94年8月整備・塗装・検査受け済
 委託船につき現状渡し(整備名変
 諸費用等は別途になります)

委託中古艇 (税込) 49.5万円

中古エンジン在庫あり F4馬力・F6馬力

中古フィッシングポート・ヤマハ船外機買取いたします。お気軽にご相談ください。

YAMAHA MARINE PRO SHOP

さとろ マリン サイクル



ボート部 0848-22-5575 尾道市新浜2丁目5 (旧2号線イズミ裏) 9:00~18:00 休 火曜日
 バイク部 0848-25-2829 尾道市古浜町7-69 10:00~19:00 休 月曜日

HPで最新情報をチェック! >>> <https://mariners.amebaownd.com/>

爽やかなカラーリング! ヤマハ FC-24 II

ヤマハ船外機150ps (新品)
 航海灯・GPS魚探・ウィンチ
 マリントイル

350 (税込) 万円

ヤマハ FR-28

H4、航海灯
 GPS魚探
 ウィンチ
 マリントイル

ボルボディーゼル
 200ps!

330 (税込) 万円

ヤンマー ZD25

ヤンマーディーゼル30ps
 航海灯、舵棒仕様

50 (税込) 万円

ボート販売 / 修理 / 保管 / 免許

ヤマハマリンショップ

MARINERS

マリナーズ株式会社

〒740-0002 山口県岩国市新港町3-6-14
 TEL. (0827) 30-8200 FAX. (0827) 30-8201
 e-mail: mariners_t@chorus.ocn.ne.jp
 ★定休日★ 毎週火曜日、第5月曜日

www.boatcenter.jp ポートセンターグループ 検索

ポートセンターグループ

〒597-0062 大阪府貝塚市沢334-1
 TEL 072-438-9822 ナッコ コイコ 0120-724-514
 FAX 072-438-9823
 TOYOTA・YANMAR・SUZUKI 販売代理店



ストレブロ500

キャタピラーC12
 発電機新品
 (H28年乗せ替え)
 200時間

値下げしました!

DOWN 3300 (税込) 万円

ヤママー **LF26BZ(サルバ)** 4JHⅢ-DTZAY(115ps)

- テント
- スパンカー
- ウインチ
- 2ステーション
- GPS魚探
- バウスプリット
- 夜間灯
- トラサムステップ左右
- ドライブSZ163 (新品)



520 税込 万円

ヤマハ **DX-27** シャフト (H1年1月進水) MD345T(110ps)

- バウスプリット
- テント
- スパンカー
- 夜間灯
- 手スリ
- GPS魚探
- 微速レバー



180 税込 万円

ヤママー **DE26** 4JHⅢ-DT(115ps)

- 夜間灯
- スパンカー
- テント
- GPS魚探
- マルチ



330 税込 万円

ヤママー **EF20Cタイプ** (センターコンソール)

- 船外機
- DF60(新品)
- 夜間灯
- GPS
- 魚探



140 税込 万円

ヤママー **DE26GZ(とびうお)** 4JHⅢ-DTZAY(115ps・マルチ)

- テント
- スパンカー
- ウインチ
- ローラー
- GPS魚探 (ホンデックス8インチ)
- 夜間灯



280 税込 万円

ヤマハ **UF-20** スズキDF60(60ps)

- 魚探
- 夜間灯



70 税込 万円

ヤママー **DE26GZ(とびうお)** 4JH-DTZ(82ps)

- ウインチ
- GPS魚探 (ホンデックス8インチ 新品)
- 夜間灯



160 税込 万円

アカシヨット **EK-272** ホンダBF2(2ps)

- 長さ2.75m
- 幅 1.15m
- 深さ0.4m
- 2分割組立ボート
- 免許不要



25 税込 万円

中古エンジン

| | |
|----------------------------|--------------|
| ヤママー 4LM-DTZ 110ps (ドライブ用) | 60 万円 |
| ヤママー 4JHⅢ-DTZ 125ps | 95 万円 |
| ヤママー 4JHⅢ-HTZY1 90ps マルチ | 80 万円 |
| ヤマハ D131 33ps(ドライブ用) | 25 万円 |
| 船外機 スズキDF90 | 55 万円 |

ドライブコーナー

| | |
|-------------------|--------------|
| ヤママー SZ160(ドライブ用) | 70 万円 |
| ヤママー SZ80(チルトなし) | 40 万円 |

中古部品コーナー

| | |
|---------------------------------|----------------|
| 油圧ハンドル(ドライブ用・シャフト用) | 3万円~7万円 |
| ヤママー ドライブ用プロペラ | |
| SZ200用(16×15・16×17・16×19・16×20) | 6 万円 |
| SZ160用(16×17・16×18) | 5 万円 |
| SZ110用(14×16・14×17) | 4 万円 |
| ヤマハ MU-2用(14½×15・14×18) | 3 万円 |

ワールド WORLD

ボート・漁船・販売・修理・買取・廃船処理

〒701-0221 岡山市南区藤田805
TEL 086-296-3509
携帯 090-3746-4128



中古艇買取 致します!

ご相談・査定の上
現金買取致します。

まずはお電話ください。



今月のおすすめ!

ヤマハ ベイフィッシャー23 **It's new!! 新艇**

主機 ヤマハ60ps
 装備 航海灯、GPS魚探

価格応談

ボート免許教室生徒募集! 国家試験免除2級小型船舶操縦士育成コース

ご友人同志3人集まれば、いつでも開講いたします!! 資料請求等、詳しくは藤田鐵工所まで、お電話にてご連絡ください。

ヤマハ(エンジン・和船・船外機・ボート) 販売・修理・保管

(有)藤田鐵工所

〒725-0025 広島県竹原市塩町1丁目6-20
 E-mail fujiteco@ruby.ocn.ne.jp

携帯 090-9735-5806
 TEL. (0846) 22-0785
 FAX. (0846) 22-6510



ヤマハ YD-30

ヤマハD201 82PS(ドライブ) GPS魚探・オーニング・航海灯 **120万円** (税込)

コマツ FD28A

H5 ヤンマー4LHHTZ (ドライブ) 140PS
 GPS魚探・航海灯・ウインチ・オーニング

150万円 (税込)

ニッサン ジョイフィッシャー780S

ボルボAD31-DP(ドライブ)最大130PS (H9)
 GPS魚探・航海灯・ウインチ・オーニング・サーチライト
 トイレ・2ステーション・トランサムステップ・ラダー

売約済

ニッサン ジョイフィッシャー730

H13 ニッサンCDA20TAディーゼル 85PS (ドライブ)
 GPS魚探・航海灯・ウインチ・トイレ

150万円 (税込)

ヤマハ FF-23

ホンダ 90PS (船外機)
 航海灯・オーニング・魚探

85万円 (税込)

中古艇 買取致します!

Sanwa Marin ChuGoku co.,Ltd.
 株式会社 サンワマリン中国



〒738-0021 廿日市市木材港北3-25
 担当番号 090-3175-6311
 TEL 082-922-7474
 URL http://www.sanwamarin.com/



BOAT OWNER ボートオーナー 出番ですよ

オーナー名: 若元様
 ボート: ヤンマー FX24Z

若元様とは40年近くの長いお付き合いをさせていただいています。その間、大型艇から中型艇とさまざまな大きさの船を10艇ほど乗り換えて頂きました。最初はヤマハ22フィートからでしたが、大型艇ではヤマハ33フィートも乗りこなされていました。大型艇に乗られていた頃は、山口の大島まで行かれていたということで、大型船の方が沖に出られるのでよかったですとお伺いしたこともありました。今はあまり遠出をされなくなり、近場で釣りを楽しんでおられます。このヤンマーFX24Zは完全釣仕様。もっぱらジギングをお楽しみで、真鯛、ハマチ、メバルと大物狙い

の釣マスターです。今後とも釣りを楽しんで、色々話を聞かせてください。大漁期待しております! 若元様は大変穏やかな方で、40年近く事故なく安全にマリンライフをエンジョイされているのを拝見いたしますと、私達サンワマリン中国のスタッフ全員が、自然と笑顔になります。これからも若元様が安心して海に出られるよう、全力でサポートさせていただきますので今後ともよろしくお願い致します。

(株) サンワマリン中国

海の資源は限られています。特に瀬戸内海では漁労によって生計を立てている専門の漁師の方が数多くいらっしゃいます。

近年、レジャーフィッシングの人々との間で多くの問題が起きているのはご存知だと思います。節度を持ったレジャーフィッシングをしていただき、釣りによって海の環境を乱すことのないようにお願いします。

**私達S&S協議会会員各社は、
「世界に誇る瀬戸内海的环境保護に取り組みます!!」**

言の葉辞典!!

皆さんがよくご存知の「レジャーフィッシング用語」を簡単にご説明します。

※瀬戸内海の釣りに関する言葉を選んでいきます。

灯台のはなし 目

(前回の続きです)

なるほど航路標識 7. 電波標識の仕組み<2>

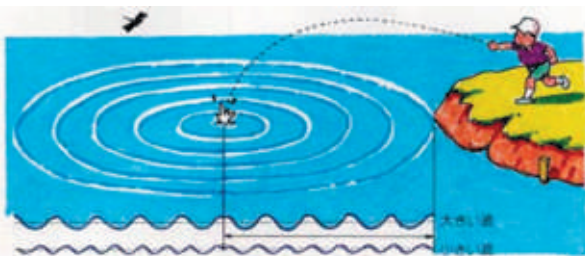

波が岸に届くまでの時間は同じ

分かりやすくするために、池に石を投げ込んだ時のことを考えてみましょう。

大きな石を投げた時は、大きな波が立ち、小さな石を投げた時は小さな波が立ちます。しかし、波の大きい小さいに関係なく、波が岸に届くまでの時間は同じです。

電波も同じように、波の大きさがいろいろ違うものがありますが、波の進む速さは同じです。

これは電波を利用する上で大切な性質です。

また、最近は時間を正確に計ることができるようになったので、この電波の性質や技術を利用した電波の灯台（電波標識）が次々と誕生して、いつでも、どこでも利用できるようになりました。

電波標識を利用するには、目に見えませんが、電波を受けるための受信機を持つことが必要ですが、今では陸岸を遠く離れて航海するほとんどの船が装備していて、航海の安全を図っています。

次は電波標識の種類や働きについて、ご紹介します。

なるほど航路標識

8. 電波標識の種類

電波標識には次のようなものがあります。

航路標識に電波を使い始めた頃は、電波がまっすぐに進み、それを受けるアンテナの形によっては、電波が進んできた方向が分かる原理を



犬吠埼(いぬぼうざき)灯台と犬吠埼無線方位信号所(千葉県)

利用したのから始まりました。これを方向探知機と呼んでおり、今ではこの方法の進歩したものとして、中波無線標識（中距離、近距離用）やマイクロ波無線標識（近距離用）などがこの仲間にあります。その後、前回お話ししたように、電波が飛んで来る時間を計る技術が発達し、電波が船まで届く時間から位置が分かる電波標識が使われるようになりました。この仲間には、ロランC（遠距離用）、ディファレンシャルGPS（中距離、近距離用）などがあります。

では、どうして「方向」や「位置」が分かるのでしょうか。

☆中波無線標識（中波を使った電波標識）

今、電波標識Aから電波を出すと、電波はまっすぐに飛んで行くので、船の方向探知機で測ると、その電波がどの方向から飛んで来たかが分かります。これを海図に入れると、右図のようにAの線ができます。船は、この線上のどこかに居ることになります。

さらに、もう一つの電波標識Bから出している電波を同じようにして測るとBの線が分かり、船はこのA、B二つの線の交わったところに居ることが分かります。

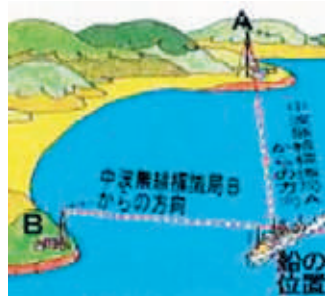

☆マイクロ波無線標識

（船のレーダーと同じ電波を使っている電波標識）

電波標識から出している電波を船のレーダーで受けると、船のレーダーの画面上に、船と送信局とを結ぶ線や点々が現われるようにしたものに、レーマークビーコンやレーダービーコンがあります。最近では、灯浮標の上に乗せて電波を出すものもあり、その利便性に 航海者からも喜ばれています。

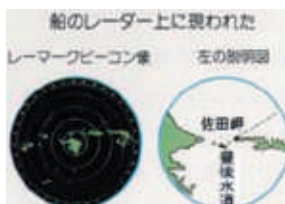

佐田岬レーマークビーコン局 (愛媛県)

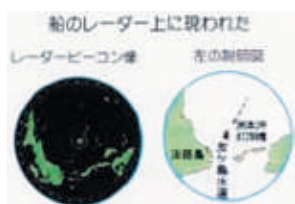

洲本沖レーダービーコン局 (和歌山県)



レーマークビーコン
(塩屋埼・福島県)



レーダービーコン
(来島権取鼻・愛媛県)

☆ロランC

(二つ以上の電波が、船まで届く時間を利用する電波標識)

今、A、B二つの電波標識から電波を同時に出すと、電波は同じ速さで伝わっていくので、海の上のaというところでは、Aからの方がBからの方より距離が遠いので、その分だけ時間が長くなります。



同じように、b及びcというところでも、Aからの電波は、Bからの電波よりも時間が長くなります。このとき、それぞれのかかった時間の差が同じであるような点a、b、c…をつないでいくと、右図のような双曲線になります。(図1)



次に、AとCの電波標識から電波を出す場合のことを考えると、前と全く同じようにa'、b'、c'のような双曲線を作ることができます。(図2)



このように、船で電波を受けていれば、船はこの双曲線上のどこかに居ることになります。

もし、AとB、AとCの二組の電波を同時に受けることができれば、図1の双曲線と図2の双曲線が同時に分かれ、この双曲線の交わったところが船の居るところ(位置)ということになります。(図3)

このような仕組みで位置を測るものを双曲線航法といい、この仲間にはロランCがあります。また、今では船に装備されている機器が電波を受け、コンピューターが自動的に北緯〇〇度、東経〇〇度と計算して位置を出します。ロランC局は、日本に4つの送信局(新島:東京都、慶佐次(げさし):沖縄県、南島島:東京都、十勝太(とかちぶと):北海道)があり日本の近海をカバーしています。

また、日本、韓国、ロシア、中国の各国は、極東海域でのロランCの有効エリアを広げ利用を高めるため、ロランCの国際協力チェーン(北太平洋チェーン、韓国チェーン、ロシアチェーン)でお互いに協力しています。



新島ロランC送信局

○ロランC国際協力チェーンと有効範囲○



北西太平洋チェーン有効範囲



韓国チェーン有効範囲

☆衛星航法システム

陸から遠く離れた大洋では、昔から星を目印にして自分の位置を知る天文航法が長い間利用されてきましたが、現在では人工衛星から発射される電波により自分の位置の測定ができます。これが衛星航法システムと呼ばれるもので、カーナビで使われているGPSが有名です。このシステムは、いくつかのGPS衛星から発射される電波を利用して、受信機と各GPS衛星の間の距離を測定して、その交点から自分の位置を計算します。



衛星航法システム(左)と日本沿岸サービスエリア

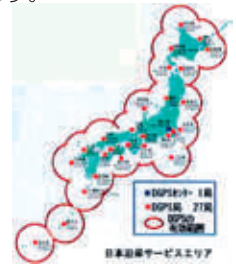

☆ディファレンシャルGPS

GPSを使った測位では、使用している電波の性質等から、常に測位誤差があります。この誤差を小さくする方法として、ディファレンシャルGPS(DGPS)があります。この方式は、あらかじめ位置が正確に分っている場所(基準点)でGPS測位を行い、基準点に対する測位結果すれ(誤差)を計算します。その誤差分を中波無線標識局の電波により放送し、利用者が受信することによりGPSの測位誤差を1m以下にすることができます。

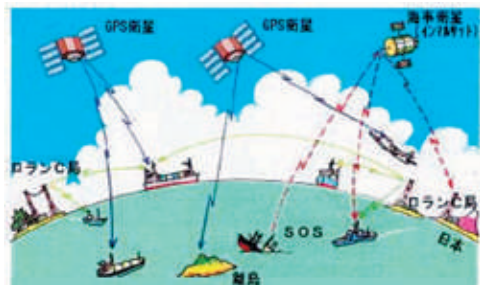
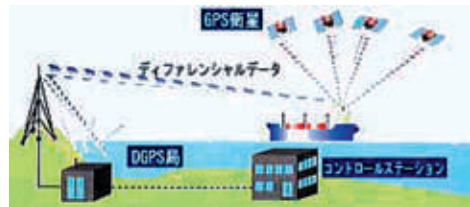

AX220
※ハルカラーは白です

新艇 マリノア



YAMAHA船外機 4st 115馬力

入荷予定!

SR-X24

新艇 UBE



YAMAHA船外機 4st 200馬力

S-QUALO

エアコン標準装備!
オプションも多彩!



YAMAHA船外機 4st300馬力 新艇 UBE

新艇 UBE

F.A.S.T.26



YAMAHA船外機 4st 175馬力

New HELM MASTER EX 搭載!

新艇 UBE

YFR-27HMEX



YAMAHA船外機 4st250馬力

入荷予定!

F.A.S.T.26 EX



YAMAHA船外機 4st175馬力 新艇 UBE

DFR-33
Volvo D6 440馬力

新艇 UBE



入荷予定!

DFR-36HT
Volvo D8 550馬力

新艇 UBE
マリノア



入荷予定!

新艇続々入荷予定!

ぜひお立ち寄りください!

JAPAN BOAT SHOW 2023 ARG 出展決定!

INTERNATIONAL

期間 令和5年3月23日(木)～26日(日)

会場 パシフィコ横浜
神奈川県横浜市西区みなとみらい1-1-1



ARG 50T/65T



ARG 175T



ARG 250T



ARG 375T

PONAM31

2017年登録
運転時間 63時間

超極上艇



TOYOTA船内外機 260馬力×2
レーダー・エアコン
GPS魚探・冷蔵庫 他

艇おすすめ

フライングブリッジ艇 マリノア ASK

スズキ船外機 4st 70馬力
2007年登録
GPS魚探・航海灯
トランサムステップ 他

マリノア

ウイングフィッシャー21 198万円



FF-230 仕上げ中

YAMAHA船外機 4st70馬力
1998年登録
GPS魚探・航海灯
ウインチ
マリントレ

マリノア 298万円



F.A.S.T.26 SD 仕上げ中

Volvo 170馬力
2011年登録
GPS魚探
スラスター 他 多数!

マリノア ASK



ベイライナー2556 近日入荷

YAMAHA船外機 4st250馬力
1994年登録
オーニング
マリントイレ
航海灯 他

UBE



AR195 マリノア

ジェット250馬力
2019年登録
航海灯
オーディオ 他

550万円



242X ASK

2018年登録
マリノアオーディオ
ボードラック 他



S-QUALO 商談中

YAMAHA船外機 4st300馬力
2016年登録
GPS魚探
エアコン
スラスター 他

マリノア ASK



ルアーズ38 ASK

キャタピラー 320馬力×2
1992年登録
レーダー
GPS魚探
発電機 他

マリノア ASK



UBE 宇部市港町1丁目13-7
マリノア 0836-32-0656

SHIZUKI 萩市堀内西の浜56
マリノア 0838-22-5566

マリノア 福岡市西区小戸2丁目11-1
092-885-5200

株式会社ササキコーポレーション

★ボート免許講習 ★レンタルボート ★中古買取



ヤマハ ZD26 **ヤマハ 4JH-DTZ (82ps)**
(マルチ仕様) **66万円** (税込)

エンジン: 4JH-DTZ
ドライブ: SZ111 **価格応談**

ヤマハ 3S15C
(オーバーホール済) **120万円** (税込)

三菱 S3M-48
(減速比6.00) **120万円** (税込)

40万円 (税込) **40万円** (税込)

工進ミニカール RN2512H **66,000円** (税込)

電源12V・30A
出力250W
回転数120RPM

工進イカール RES-4024L **77,000円** (税込)

(横型仕様)
電源24V・25A
出力400W
回転数350r70RPM

他にも、在庫艇ございます。また、ご要望の船がございましたらお探し致します。
中古エンジン買い取ります!! お気軽にご相談ください。
ボート・漁船 **修理 販売 買取 委託 廃船処理**

INOUÉ (株) INFINI
定休日/毎週日曜日
たつの市御津町岩見1286-15

☎(079)322-0464
inoue-tekkou@crest.ocn.ne.jp

ヤマハ DX-25C
160万円 (税込) **DOWN**

夜間航行 前後履形テント
ウインチ スパンカー

イヌ KF (キングフィッシャー) 27
200万円 (税込)

●オーバーホール済
●トイレ
●GPS魚探
●スパンカー

ヤマハ UF-23
価格応談

入荷 整備中

F115 新品エンジン 搭載予定

48D1-TC

http://setotekkou.com/
(有) 瀬戸鉄工所
TEL.0848-22-5641
〒722-0004 広島県尾道市正徳町26-2

江戸前和竿調子 **245 F3 MH2**

藤井健太郎先生

カーボンとガラスの二重構造で和竿調子を再現!!

数量限定 **プラス2,000円で 替穂先が付いてくる!**
(細系タイプ) (通常 4,550円)

フジ工業 [SiC] スーパーオーシャンTOP
マイクロガイドコンセプト

新発想! 二重構造
カーボンとガラスを高圧着させ 桁外れのパワーを実現

NEW マイクロピッチガイドバランス
小径ガイドを密に、そしてバランスよく配することで ブランクスの性能を最大限に引き出します。

驚きの粘りと強度を実現!!

強度実験 その① やばくない?
強度実験 その② なんじゃこり?

店頭で **今だけ限定セット** をお求めください

| 全長 | オモリ負荷 | 自重 | 適合ライン | 先径/元径 |
|-------|--------|------|-------------|--------------|
| 2.45m | 20~60号 | 208g | PE 0.8~3.5号 | 0.9mm/13.8mm |

一お問い合わせは各有名釣具店へ
誠和釣具 岡山市南区東畦129-5
TEL.086-282-6840

《レンガブロック2ヶ》
《700号オモリ》
(このあとリールが破損しました)

BANは、シーマンのための会員制救助システムです

無料

曳航・伴走サービス

BANのレスキューネットワークは、マリーナや海事従業者等の協力によって構成され、24時間365日、乗員の安全をサポートすることを主な業務にしています。

会費例

- 5トン未満艇の場合
 - 入会金 10,000円
 - 年会費 18,000円
- 5トン～20トン未満艇の場合
 - 入会金 10,000円
 - 年会費 36,000円
- 20トン～40トン未満艇の場合
 - 入会金 10,000円
 - 年会費 100,000円

洋上で航行不能になったボート・ヨットを
最寄りの安全な係留地に
曳航または伴走します

令和5年
1月1日～3月31日
シーズン前入会
特別キャンペーン
実施中
詳細はBAN本部に
お問い合わせ下さい。

24時間・365日
の安心を月々わずか
¥1,500※から

※5トン未満の場合



BANのサービス海域

(サービス海域は距岸10海里で
かつ電話の到達距離範囲内です)

●RS(救助船基地): 824箇所
(2022年9月末現在)

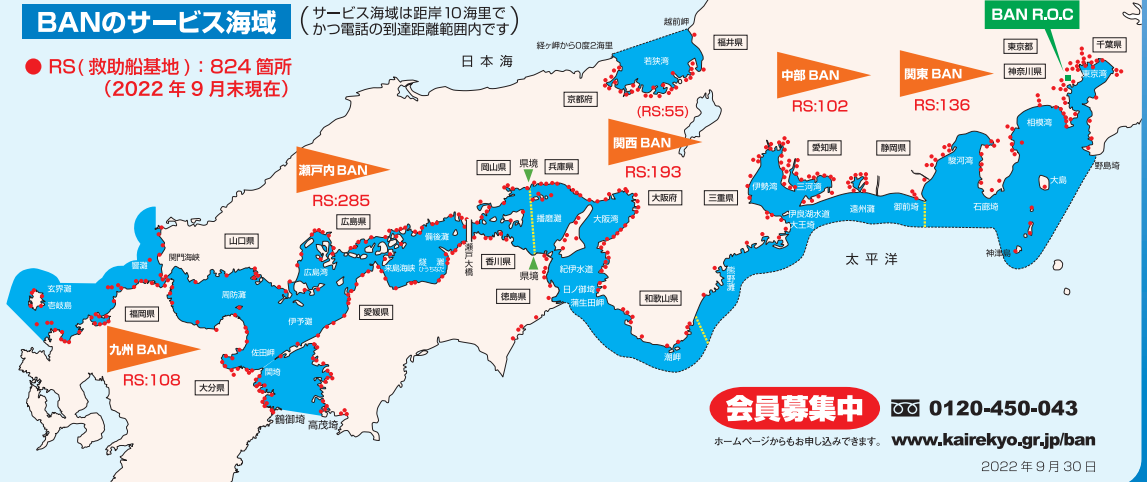

一般財団法人 日本海洋レジャー安全・振興協会 救助事業部 BAN

〒231-0005 神奈川県横浜市中区本町4-43 A-PLACE 馬車道 9F TEL.045-212-9284 FAX.045-212-9343

エヒメポートサービス アンテナSHOP



中古船・中古エンジン
中古GPSなどの
情報発信基地!



魚探祭り
開催中!

大特価 船用関連機器
展示販売コーナー

中古艇祭り開催中 全艇展示中!!

【ホームページただ今リニューアル中!!】



株式会社
エヒメポートサービス

愛媛県新居浜市垣生5丁目乙19-2
TEL 0897-67-1147
FAX 0897-67-1148



<http://kadonamarina.jp/> マリンショップ 角野 検索

CR-28FB



委託艇

H13年進水
アワー900h

680 税込
万円

FR-24

F150 新品

HONDEX8インチGPS魚探付き



240 税込
万円

ボート一式 販売・修理・保管・検査手続

ヤマハマリンネットワーク店
KADONO MARINA
マリンショップ 角野

〒705-0033 岡山県備前市穂浪3629-6

TEL.0869-67-2332

FAX.0869-67-2348

<http://kadonamarina.jp/>



ブルーライン備前出口から左折5分

定休日 10月~3月まで
毎週火曜日 & 第1・第3月曜日

船底シート SENTEI-SHEET

ジャパンインターナショナル
ボートショー2023

今年もやります!
出場決定

2023年
3月23日(木)~26日(日)

オンライン会場
3月1日(水)~5月28日(日)



船底シートの特徴

フジツボ・貝・藻の付着を防止。
※高付着で
トップスピードを維持し、燃費も約20~30%向上。

船底掃除・塗装等、メンテナンスコストの
削減。

3色のカラーバリエーション。
ブルー グリーン ブラック

船形フロート採用で船の出し入れが簡単。
自艇のスペースも確保。

オーダーメイドで各サイズ・エンジンタイプ
(船外機・ドライブ・シャフト)対応可能。

燃費の向上でCO₂を削減、船底塗装を
行わないので環境保護にも貢献。

※設置には配送・設置費用等が別途必要です。また使用済み時、廃棄費用が必要です。



製品概要

強力フロートタイプ

平均使用年数
■5~7年
※使用開始は当社調査の平均値。
保証ではありません。

エポキシ樹脂タイプ

平均使用年数
■15cm角・20cm角・25cm
角のサイズ展開
■20cm・25cmは特注です。
■黒ベアカラー3色
(ブルー・グリーン・ブラック)
※ブラックは特注です。

シート本体
■高耐久ポリエチレン生地を
使用
■フロート部分をはじめ、各
所に補強シートを使用し耐
久性もUP!

パイプ構造
■シートの形状を保ち、自艇
のスペースを確保
■シートが狭まらず、船の出
入りもスムーズ



有限会社広谷商店

〒710-0806 岡山県倉敷市高阿知町西原1389
TEL:086-465-4738 FAX:086-465-5848



0800-200-7488

Email:contact@hirotani.jp
URL: http://hirotani.jp/

厳選 **中古艇**

ヤマハFC-31

船外機仕様

F200F×2基
航海灯 GPS魚探
トイレ ギャレー

980万円 (税込)



ヤマハYDX-30

船外機仕様

F200CETX 航海灯
GPS魚探 イクス
100L燃料タンク

590万円 (税込)



ヤマハFR-26

4ストローク200ps (新品)

航海灯 トイレ
GPS魚探
ギャレー
イクス

480万円 (税込)



ヤマハF-23

S62 F115BETX (新品) 航海灯 トイレ

GPS魚探
トランサムラダー&ステップ
イクス

280万円 (税込)



ヤマハYD-24

H10 航海灯

GPS魚探
オーニング
イクス

230万円 (税込)



オススメ **展示艇**

ヤマハAX220WB

展示艇 特価 ASK

F115ps パウレール

ヤマハYFR-27 HMAX

同型艇

展示艇 特価 ASK

ヤマハF.A.S.T.26mic

F175AETX

同型艇

展示艇 特価 ASK

ヤマハS-QUALO

R4年入荷最終艇

展示艇 特価 ASK

ヤマハDFR-36 HT

同型艇

展示艇 特価 ASK

YAMAHA Marine Club
Sea-Style

ボートの
維持費・保留費
一切なし!

利用料金 **4,500円**~

「シースタイル」とは、
会員制の「レンタルボートのシステム」です

当社の
シースタイル
配備店 5店舗



ボート免許を
取得して
大海原を
駆け抜けよう!

ボート免許教室

日生本店会場
3月25日(土)・26日(日)

特殊小型免許 1日間コース

80,872円 (税込)

2級小型免許 2日間コース

132,572円 (税込)

ボート2級免許教室

備前地区 3月4日(土)・5日(日)

神戸地区 } ご相談下さい。

播磨地区 } (4名様以上より承ります)

最短
2日間

YAMAHAマリントラスト

日生マリーナ

本店 岡山県備前市日生町寒河38 ☎ 0869-74-0500

日生マリーナ備前店 ☎ 0869-63-2300

日生マリーナ赤穂店 ☎ 0791-43-2233

神戸ハーバーマリーナ

兵庫県神戸市兵庫区遠矢浜町5-37 ☎ 078-671-3177

播磨マリーナ

兵庫県高砂市曾根町2710-64 ☎ 079-448-1515

●営業時間/8:30~17:30 ●定休日/毎週火曜日(3月~9月) 毎週火・水曜日(10月~2月)

モバイル
アクセス

★詳しくは **日生マリーナ** **検索**

下記取り扱い中! 詳細はお問い合わせください

ヤマハ FG-25
 ヤマハディーゼル
 ドライブ 82ps
 450H / GPS魚探 **220** (税込) 万円

ヤマハ UF-27YD
 同型艇
 ディーゼルドライブ 82ps
 スルカー テント **価格応談**

ヤマハ U-19
 ヤマハ4スト 60ps
価格応談

ヤマハ FW-23
 ヤマハ4スト 90ps
 ウインチ テント **価格応談**

ヤマハ UF-20
 ヤマハ2スト 70ps **価格応談**

ヤマハ U-23
 ヤマハ2スト 60ps **価格応談**

HAPPY ISLAND MARINE
 ハッピーアイランドマリン
 〒704-8135 岡山市東区東幸西195-7
 (ブルーライン西大寺インター南へ10分) 使わなくなった船 不要船の処分も
 買い取ります! いたします!
 携帯電話 **090-3748-7102** (補原) FAX. 086-946-9778
<http://www.happyisland-marine.com>

広島ベイマリーナ
 広島市南区元宇品町42-16 TEL.082-255-6135
 E-mail:hanano@hiroshima-baymarina.jp
 QRコード
 地図: 広島県 広島市 元宇品町 広島ベイマリーナ
 〒730-0042 広島市中区南吉島1-1 ボートパーク広島内
 TEL.082-207-2686 携帯.080-1912-6392
 「グランドプリンスホテル広島」横

Baymarina's Selected Boat

ヤマハ SR-X24 (R2)
 ヤマハ 4スト 200PS (R2) **価格応談**

トヨタ ポーナム28GII (H18)
 トヨタ ディーゼル240PSx2 (H18) **1500** (税込) 万円

その他にも多数の船を展示しております。詳しくはHPにて

更新していますか?
 失効していても
再交付があります!

尾道海技学院

更新・再交付への道はこの にあり!!

マリンテクノ 国家試験免除
 学科 実技

お問い合わせ、お申し込みは尾道海技学院の各事務所へ!

一般財団法人 尾道海技学院 <http://www.marine-techno.or.jp>

| | | | |
|-------|--------------------|--------|-----------------------------------|
| 本校 | TEL (0848) 37-8111 | 広島事務所 | TEL (082) 543-5118 |
| 山陰事務所 | TEL (0852) 21-3366 | 山口事務所 | TEL (0834) 32-6256 |
| 岡山事務所 | TEL (086) 225-8477 | 尾道海技学院 | <input type="button" value="検索"/> |

◆ 小型免許講習の教員募集中。お気軽にお問い合わせください。
 ◆ 免許の更新・失効講習も各地で開催。

24時間いつでもマイポートへ
ボートパーク福山

ボートパーク福山
 福山市新涯町2丁目地先
 月額 ¥ 10,470 (税込)

柳津プレジャーボートスポット
 福山市柳津町場沖(慶応浜)地先
 月額 ¥ 13,610 (税込)

ボートパーク福山現地事務所
 TEL.084-959-3302 営業時間 8:00 ▶ 17:00
 福山市新涯町2-23-1 定休日 火曜日 & 12/29 ▶ 1/3



ポートDEフィッシング!

つよしの
ポートフィッシング講座

No.177 瀬戸内海 真鯛釣り

瀬戸内海のポートフィッシングでは真鯛釣りがなんととっても人気ナンバーワンです。年中季節を問わず狙え、釣りごたえも抜群♥ 食べても美味しくご近所に配っても縁起が良い魚ですので、喜ばれること間違いなしです。

釣り方も

- サビキ釣り • タイラバ • テンヤ真鯛 • フカセ釣り • ジギング

など多種多様な釣りが楽しめます。

今回はサビキ釣り、仕掛けは瀬戸内真鯛仕掛けで釣っていきたいと思います。果たして瀬戸内真鯛仕掛けで真鯛を釣ることができるのでしょうか?

皆さんも今年はボートを買って、美味しく釣りごたえ抜群の真鯛を釣りに海に出かけよう!

今回は
こちらの仕掛け!
結果やいかに!?



瀬戸内海 真鯛釣り 実践編

2023年2月6日 大潮 干潮4:33 満潮12:11 天候晴れ

6:20 出港。今回は真鯛狙いで出港です。今日は真鯛釣りの師匠N氏(YFR-27)と私 myボート2艇で2手に分かれての出港!

現場で情報交換しながら釣果UPを狙います。

N氏曰く自分のスタイルの釣りがしたい時(本気モードの時)は一人で釣るのが一番との事。人を連れて行くくと相手のペースに合わず時間が釣果に影響するらしい。(ごもっとも)

7:20 ポイント到着。ここは水深50M、底砂潮通しの非常に良いポイント。

私はいつもこの時期、ハリス細目の仕掛け(ハリス2号以下)ですが、今日は若干太め3号の仕掛けからスタートしたいと思います。

情報ではロクマル以上の大物が、ポンポン最近このポイントで上がっているようなので、細仕掛けでのロクマルは無理が効かないと判断!

7:30 3号の真鯛仕掛けをセットして、スタートフィッシングです。

8:30 スタートしましたが、しかし魚影はさすがにあるもののアタリは皆無! 真鯛に食いのスイッチが中々入りません。

9:30 今だにアタリがないので痺れを切らしてポイントを西側へ移動しようとボートを走らせていると、N氏が私を手招きしている。近寄ってみると『ここで今1匹釣れたよ』と…魚探を見ると恐ろしいほどのベイトがワンサカ映っている。

私も仕掛けを下してゆっくり巻き上げていると、竿が少し垂れてリールのハンドルに違和感、そのまま巻いているとコツン、コツンと真鯛のアタリ。さらに巻いているとグイグイ引いてきた!!! 真鯛ヒットです。慎重に巻き上げると、上がってきたのは体長45センチはあろうかと思うほどの形の良い真鯛でした。N氏の手招きのおかげでようやく真鯛一匹GETです。(N氏に感謝、今日は2手に分かれて大正解!) この後、魚影も底から少し中層へと変化し、魚影の変化と共に真鯛のアタリの方もよくなってきた。

10:00 時合に入ったようでN氏の竿も私の竿もよく入る。追い食いさせるとダブル、トリプルも来ました。途中N氏のボートの横を通り過ぎるときN氏を見ると、かなり大きなサイズの真鯛を釣り上げ、タモに取り込むのを四苦八苦しているのを目撃。(頑張れー!) マリーナに帰ったら何センチか確認しよう!!

11:30 まだまだラッシュは続き、生け簀は真鯛でいっぱいになって少しメようかどうかどうしようか考えていると、ゴーンと強い当たり。巻いても巻いてもドラッグが鳴り、ラインが出たり入ったりを繰り返す強い引き。さらに徐々に重たくなって、これはいったい何なんだろうと慎重にやり取りを10分ほどし、上がってきたのは何と何と、80センチのスズキと50センチオーバーの真鯛と40センチオーバーの真鯛2匹と一緒に上がってきた。そりゃあよく引

く訳だ!!

タモで4匹ともキャッチし、イケスの中へ。今日の釣りは中々ハードだ。

12:00 潮も止まってきたのでストップフィッシング。



今回の釣果: 真鯛28匹 スズキ1匹

魚探の反応を
しっかり確認!



大漁
おめでとございます!



太陽が顔を
出しました!

&
ナイスアシスト
ありがとう
ございます! N氏!



圧巻の
鯛28匹!
とスズキ1匹



釣り師の夢
イケスに
あふれそうな釣果!

真鯛の釣り方

- 仕掛けを底まで落とす。
- 仕掛けが着底したら直ぐに巻き上げる。
- ある程度巻き上げたら底まで落として再度繰り返す！

ワンポイントアドバイス

- 一匹連れたら追い食いさせて釣果UPさせよう。(そのままあわせずにスローで巻いていこう)
- 食いの渋いときはフォールやステイで食わせてみよう！

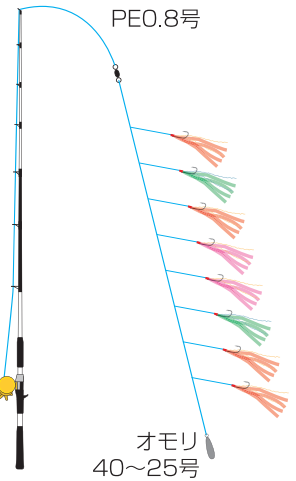

ただ今、
Face Bookで
リアルタイム
釣果配信中!!



仕掛け

- 竿：シマノ リアランサー
- リール：シマノ オシアコンクエスト
- PE：0.8号
- オモリ：40~25号

プロフィール

三宅 毅 (みやけ つよし)
兵庫県出身 1972年生まれ
(株)相生マリン代表
現在のおもな成績
真鯛70センチ
メバル31センチ
カジキ5本



師匠の 独り言

- ◆ 仕掛けは色々試していこう！
- ◆ 朝まずめ時合最初は大物が…
- ◆ スズキが脂のって非常に美味しかったです(ムニエル)。

We Love PONAM!!!

超美艇



TOYOTA PONAM26L II

陸置、コモンレールエンジン、マリントイレ、エアコン、その他

価格応談

TOYOTA PONAM28L



陸置、美艇、ソル装備

価格応談

TOYOTA PONAM26L



陸置
コモンレールエンジンフル装備

価格応談

TOYOTA PONAM LINEUP

TOYOTA PONAM28V

New ¥19,030,000~

TOYOTA PONAM31

¥36,080,000~

TOYOTA PONAM35

本体価格 ¥76,780,000~

ヤマハ FG-33



同型艇
陸置 価格応談

ヤマハ CR-28FB



フル装備
ディーゼル 580万円

ヤマハ CR-27 美艇



陸置、ディーゼル
GPS魚探、マリントイレ、その他 550万円

ヤマハ SR-23



陸置
4スト200ps 価格応談

スープラランチ



陸置 価格応談

特別操船
スクール
実施中!

AIOI MARINE Co., Ltd.

(株)相生マリン

〒678-0172 兵庫県赤穂市坂越2851-16-1208 マリンプラザ2001
TEL・FAX 0791-22-3277 ☎ 0120-885928

お問い合わせ下さい

- ★大型中型係留艇
- ★底底清掃業務
- ★クイック清掃

トータルマリンサポート

新艇販売 釣具販売 ポート輸送
中古艇販売 ポート免許スクール ポートメンテナンス
中古艇査定 ポート保険 マリンライフの相談
ポート保管場所相談

ポートクラブシーマンネットワーク





瀬戸内エリアおすすめ船釣&釣場情報!!



各地の最新情報は、各釣ショップへお問い合わせください。

| | | | | |
|---|-------------|-----------------|-----------|---|
| ① 高砂～姫路エリア | | 釣り場 小豆島 | ポイント目標 | つり具の高砂屋 TEL (079) 451-5726 FAX (079) 451-5727 |
| 魚 タイ | サイズ 40～74cm | 匹数 0～10匹 | | |
| 状況 タイラバ・タイサビキにて。 | | | | |
| ② 牛窓～備前エリア | | 釣り場 日生 | ポイント目標 長島 | 桜田釣具店 TEL (086) 297-5056 FAX (086) 297-6045 |
| 魚 カサゴ | サイズ 20cm位 | 匹数 5～10匹 | | |
| 状況 エサは、エビ・モロコが良い! | | | | |
| ③ 玉野エリア | | 釣り場 大槌島西 | ポイント目標 | 大賀釣具店 TEL (0863) 32-1370 FAX (0863) 32-1370 |
| 魚 ニベ | サイズ 40～45cm | 匹数 5～10匹 | | |
| 状況 200g位のジグを使用(ジギング)。 | | | | |
| ④ 児島エリア | | 釣り場 六口島周辺 | ポイント目標 | Fishingじあい TEL (086) 523-1091 FAX (086) 454-7118 |
| 魚 マダイ | サイズ 30～60cm | 匹数 3～10匹 | | |
| 状況 タイサビキで釣れています。 | | | | |
| ⑤ 小豆島北部エリア | | 釣り場 福田沖 | ポイント目標 | トミオカつりぐ TEL (0879) 62-3598 FAX (0879) 62-4121 |
| 魚 マダイ | サイズ 25～40cm | 匹数 3～8匹 | | |
| 状況 タイサビキで狙う。 | | | | |
| ⑥ 小豆島南部エリア | | 釣り場 ナゴラ沖 | ポイント目標 | フィッシングロマンみずき TEL (0879) 82-4618 FAX (0879) 82-4618 |
| 魚 マダイ | サイズ 20～45cm | 匹数 5～10匹 | | |
| 状況 | | | | |
| ⑦ 笠岡西エリア | | 釣り場 白石島周辺 | ポイント目標 | シーポート TEL (0865) 62-3369 FAX (0865) 62-3369 |
| 魚 マダイ | サイズ 30～50cm | 匹数 サビキ釣り 20～30匹 | | |
| 状況 マダイ：北木島獅崎(シンザキ)、30～50cm、20～30匹。 カサゴ：高島周辺で、20cm前後、10匹程度。 | | | | |
| ⑧ 広島エリア | | 釣り場 宮島周辺 | ポイント目標 | パゴス本店 TEL (082) 879-1830 FAX (082) 879-1830 |
| 魚 タイ | サイズ 25～45cm | 匹数 1人 1～4匹 | | |
| 状況 筏の際狙いの釣果(タイラバ)。 | | | | |
| ⑨ 高松エリア | | 釣り場 大槌島・小槌島 | ポイント目標 | 岸本釣具商会 TEL (087) 851-4517 FAX (087) 821-5248 |
| 魚 マダイ | サイズ 30cm前後 | 匹数 5～20匹 | | |
| 状況 チョクリサビキを使用する。 | | | | |
| ⑩ 新居浜～四国中央エリア | | 釣り場 四阪島 | ポイント目標 | 佐々木商会 TEL (0897) 34-5266 FAX (0897) 32-4751 |
| 魚 マダイ | サイズ 30cm前後 | 匹数 2～4匹 | | |
| 状況 マズメの時間にタイラバで釣れています。赤色系がオススメです。 | | | | |

アウトレット マリン用品誌上販売

★★ 乗船時の必需品 ★★

ライフジャケットコーナー

平成30年2月1日からライフジャケットの着用が義務化されました。操船者・同乗者共にライフジャケットの着用が必要です。

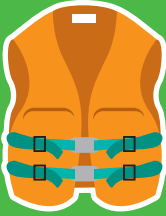

違反点数が累積して行政処分基準に達すると、最大6か月の免許停止になります。違反点数の付与は、令和4年2月1日から開始されました。

自分自身の安全のために!
大切な人のために!
ライフジャケットを必ず
身に着けましょう!

↑
特価品
↑
特価品

↑
特価品

ライフジャケットウエストタイプ

- ヤマハ ●国土交通省承認品
- 膨脹式ライフジャケット
- カラー:ネイビー、レッド

店頭引渡特価

16,800 (税込) 円

(株) ナスポート

P31参照

↑
特価品

↑
特価品

膨脹式ライフジャケット

- 国土交通省認定品 桜マーク 店頭引渡特価
- 腹巻 カラー:赤、黒、青
- ベスト カラー:黒

13,000 (税込) 円

(株) ナスポート

P31参照

↑
特価品

↑
特価品

キッズ男の子用 ライフジャケット

店頭引渡特価

3,000 (税込) 円

日生マリーナ本店

P22参照

↑
特価品

↑
特価品

キッズ女の子用ライフジャケット & ラッシュガードのセット

- ライフジャケット
- ラッシュガード
- スポン、帽子のセット品

店頭引渡特価

6,000 (税込) 円

日生マリーナ本店

P22参照

↑
中古品



ヤマハF4AMHL

- 06年式
- ロワケース新品交換、キャブOH
- ハンドルグリップ新品交換、各オイル交換済

店頭引渡特価

60,000 (税込) 円

さとうマリンサイクル

P13参照

↑
中古品



HONDEX HE-7301

- 付属品: リモコン、ブラケット、説明書、アンテナ、振動子1kw、電源線
- GPSマップは日本海仕様

店頭引渡特価

11 (税込) 万円

日生マリーナ本店

P22参照

↑
在庫品



HONDEX PS-100GP-DI

- 全国詳細地図
- 10.4型高輝度液晶
- デジタル対応

店頭引渡特価

17 (税込) 万円

さとうマリンサイクル

P13参照

↑
特価品



ヤママー6BY2-220用ターボ

店頭引渡特価

15 (税込) 万円

UBEマリーナ

P18参照

↑
特価品



電磁クラッチ

- 森田鉄工所製 (PS-260HT-K24V)
- 展示品未使用 (新品)
- 油圧スラスタ用
- 定価¥713,880 (税込) ・45%引き

店頭引渡特価

39 (税込) 万円

リフレスマリン

P6参照

↑
中古品



電クラ24V

店頭引渡特価

80,000 (税込) 円

(有) ダイヤマリン

P7参照

アウトレット マリン用品誌上販売

↑中古品



デルコオルタネーター

●7853N DC12V-105A

店頭引渡特価 **80,000** (税込) 円

(株) マグナム P5参照

↑中古品

●ヘッド、その他部品も在庫あります。



■ヤマハ マニホールド
ラジエーターケース

店頭引渡特価 **165,000** (税込) 円

■コア

店頭引渡特価 **60,000** (税込) 円

(有) ダイヤマリン P7参照

↑中古品



ヤマハ インタークーラー

●380K用

店頭引渡特価 **22** (税込) 万円

(有) ダイヤマリン P7参照

↑特価品



**ヤママー4JM-TZ用
排気マニホールド**

店頭引渡特価

~~40,000~~ 円 → **30,000** (税込) 円

(株) マグナム P5参照

↑中古品



補助椅子

●FG36用

店頭引渡特価 **16,000** (税込) 円

(有) ダイヤマリン P7参照

↑中古品



クロスビット

●在庫4個あります
●肉厚もあり、丈夫なビットです
●パイプ約70径、高さ190mm

店頭引渡特価 1個 **5,500** (税込) 円

(株) オバタボート P11参照

↑特価品



スターンベンチシート

●YF-24、YFR-24用

店頭引渡特価 **125,000** (税込) 円

(株) オバタボート P11参照

↑特価品



ロッドホルダー

■3連タイプ 店頭引渡特価 **3,200** (税込) 円

■4連タイプ 店頭引渡特価 **4,000** (税込) 円

さとうマリンサイクル P13参照

↑特価品



自動シャクリ機

●タイプリッド(2型) 12V
リガーアタッチメント
リガーアタッチメント溶接
ロッドキーパーのセットです

店頭引渡特価 **69,800** (税込) 円

(株) ナスボート P31参照

↑特価品



回イアル社製発信機P303 3ピン

●未使用品

店頭引渡特価 ~~19,440~~ 円 → **9,500** (税込) 円

(株) オバタボート P11参照

↑中古品



LEWMARラウンドハッチ

●一度取り付けて外したものです。シリコン、傷跡が少しあり

店頭引渡特価 **55,000** (税込) 円

日生マリーナ本店 P22参照

↑特価品



LEDサーチライト RGL-60

店頭引渡特価 **80,000** (税込) 円

広島ベイマリーナ P23参照

アウトレット マリン用品誌上販売

↑↑
特価品
在庫限り



ポートナンバープレート

●左右1組
店頭引渡特価
5,500 (税込) 円

(株)オバタポート P11参照

↑↑
特価品



アンダーラダーステップ (ワンタッチ収納式)

●FRP:L450XW530XH160 (mm)
●ラダーはステップの下に収納可能
店頭引渡特価
67,000 (税込) 円

UBEマリーナ P18参照

↑↑
特価品



船外機水洗キット

●エンジン使用後
水洗いしてください
店頭引渡特価
20,000 (税込) 円

さとうマリンサイクル P13参照

↑↑
特価品



中村釣具 スパンカーセール N2400

●運送費込
店頭引渡特価
68,300 (税込) 円

日生マリーナ本店 P22参照

↑↑
中古品



栈橋

●全長12m40cm
●幅1cm5cm
●現状渡し品
店頭引渡特価
25 (税込) 万円

(株)オバタポート P11参照

「アウトレットマリン用品誌上販売」
について……

- 掲載商品は、会員各社が独自にご紹介させていただいているものです。ご購入に関するお取引条件については、S&S協議会は仲介をいたしておりませんので、直接会員各社へお問い合わせください。
- ご提供数量、商品の状態等の詳細につきましては、お問い合わせの上、十分ご確認ください。（早期完売の場合はご容赦ください。）
- 記載金額は、原則店頭引渡し価格です。発送方法・送料等については、直接会員各社へお問い合わせください。

令和5年2月17日

六管区水路通報第7号 (目次)

第六管区海上保安本部 発行



| | | | |
|------|------|--------------|---------------|
| 第83項 | 瀬戸内海 | 小豆島東方 | 照明弾等発射訓練 |
| 第84項 | 瀬戸内海 | 宇野港付近 | 潜水作業 |
| 第85項 | 瀬戸内海 | 備讃瀬戸、日比港西方 | 灯浮標復旧 |
| 第86項 | 瀬戸内海 | 丸亀港及び付近 | 有害鳥駆除作業 |
| 第87項 | 瀬戸内海 | 詫間港 | 防波堤存在等 |
| 第88項 | 瀬戸内海 | 備讃瀬戸西部、小島 | 有害鳥駆除作業 |
| 第89項 | 瀬戸内海 | 黒土瀬戸、神島外港 | 浮栈橋補修作業 |
| 第90項 | 瀬戸内海 | 今治港、第3区 | 栈橋補修作業 |
| 第91項 | 瀬戸内海 | 来島海峡航路西口付近 | 海上作業 |
| 第92項 | 瀬戸内海 | 呉港付近、三ツ子島北東方 | 係船浮標不存在 |
| 第93項 | 瀬戸内海 | 広島港、第1区 | 橋梁灯一時業務休止(予告) |
| 第94項 | 瀬戸内海 | 広島港、第3区 | 地盤改良工事 |
| 第95項 | 瀬戸内海 | 広島港、第3区 | 重量物荷役作業 |
| 第96項 | 瀬戸内海 | 広島湾、江田島湾 | 浮栈橋補修作業 |
| 第97項 | 瀬戸内海 | 岩国港、第2区 | 海底清掃作業 |
| 第98項 | 瀬戸内海 | 周防灘、姫島東方 | 環境調査 |



第六管区海上保安本部は、岡山県、広島県、山口県東部、香川県、愛媛県の沿岸における船舶交通の安全のために必要な情報を六管区水路通報にとりまとめ、原則として毎週1回金曜日に発行し、インターネット、電子メール（インターネットで登録）で配信しています。また、航行警報もインターネットや携帯電話で入手できます。

インターネットアドレス <https://www1.kaiho.mlit.go.jp/KAN6/>

◎情報の通知について

航海上重要な事項（航路標識の異変、航路障害物の存在等）及び水路図誌の内容と相違する事柄に気付かれた方は、第六管区海上保安本部又は海上保安部署等に連絡をお願いいたします。

◎お問い合わせは第六管区海上保安本部【電話(082)251-5111(内線2515)]まで

海の事件・事故は118番へ

うまいもの三昧

海の道行き



私の
おすすめ

(有) 広谷商店
高島社長



香り豊かな本格中華を水島で。
昼はお手頃価格なランチメニュー、
夜はお酒×中華を楽しめるお店

気軽に普段使いできるお店。
仕事終わりに同僚を誘って足を運ぶのもオススメ、
カウンター席ではお一人様も楽しめます。
私のおすすめは気分を選べる赤白黒の担々麺です。
刺激的な辛さがクセになる定番の『赤』、豆乳と特
製ラー油で赤とは異なる辛さを楽しめる『白』、マ
イルドで奥深い味わいの『黒』、その日の気分で
オーダーできます。
本格派でありつつも、気兼ねなく利用できる雰囲気
を大切にしている【中華ダイニング SCENT】。
店内にはのびのびと過ごせる座敷もあり、ファミ
リ層も安心して利用できますよ。



中華ダイニング SCENT

所在地：〒712-8012
岡山県倉敷市連島3-2-11
小野ビル1F
TEL：050-8884-3830

定休日：月曜日（月曜が祝日の場合も休み）
営業時間：【火～日・祝・祝前】
ランチ 11:00～14:00 (L.O.13:30)
ディナー 17:00～21:00 (L.O.20:30)

Sea&Sea 年間個人購読会員 募集受付中!

『年間個人購読会員(有料)』サービスをご利用いただければ、
Sea&Seaが必ずお手元に届きます。

Sea&Sea 年間個人購読会員とは…

- ご自宅(ご指定住所)に1年間Sea&Seaをお届けするサービスです。
- 年間購読料 2,200円(税込)には送料が含まれています。
- 指定の郵便局振込口座へご入金された方が会員となります。
- 年会費資格をご入金を確認させていただいた翌月より1年間となります。
- 会員資格は1年毎のご意志による更新となりますので、満了月の前に、確認の書類を送付致します。
- 期間満了以前に退会される場合の年間購読料の返金は致しません。

年間個人購読会員 申し込み手順

- 下記住所まで、郵便はがきで年間個人購読会員の申し込みをしてください。
- 確認後、登録情報・振込口座番号等の申し込み確認書を郵送します。
- 年間会費のご入金を確認させていただいた翌月より1年間、毎月1冊ご自宅(ご指定住所)へお送りします。

〒713-8103 倉敷市玉島乙島亀の首49-63 オバタマリーナ内
S&S協議会事務局「個人購読会員募集係」

お名前・〒番号・ご住所・連絡電話番号を必ず記載下さい

年間個人購読会員になって
最新マリン情報を確実にGETしよう!!!

★読者プレゼント★

S&S協議会(瀬戸内マリンネットワーク)会員各社の協賛で、読者の皆様に
プレゼントを差し上げます。
応募方法をご確認いただき、奮ってご応募ください。お待ちしております。
なお、ご当選者の方は次号に掲載させていただき、賞品発送をもって当選と
させていただきます。

3月号(Vol.179)プレゼント!

各1名様

ヤマハ パワープロテクター ブルーラベル 4キロ

自己消耗型船底塗料

- A 黒色…1名様
- B 赤色…1名様

【賞品提供：マリーナ・シーホース】



応募先：〒713-8103

倉敷市玉島乙島亀の首49-63 オバタマリーナ内
S & S協議会 瀬戸内マリンネットワーク
「Sea&Sea」事務局 3月号プレゼント係

応募締切：令和5年3月17日(金) 必着

ご希望の賞品名または記号、お名前、ご住所、電話番号、年齢、
本誌に対するご感想やご意見を必ずお書き添えください。
※賞品名または記号の明記のない応募は抽選対象外となります。ご注意ください。

★2月号プレゼントご当選の方★

- 広島県 福山市 浅野 貫司 様
- 岡山県 倉敷市 前田 純一 様
- 兵庫県 明石市 長谷川 寛 様
- 広島県 三原市 川原 信二 様
- 大阪府 門真市 西田 修司 様
- 兵庫県 神戸市 谷口日出夫 様
- 広島県 福山市 三谷 康文 様
- 岡山県 備前市 安倉 信治 様
- 兵庫県 神戸市 小川 雄一 様
- 兵庫県 川西市 小出 隆男 様

以上10名の方々です。ご応募ありがとうございました。

中古艇なら NASU ポート

ナスポート 検索

誠実と信頼の向上をめざします。 日本中古艇協会会員店

近日入荷

ヤマハ AX220

予約 受付中

F115BETX搭載

応談



ヤマハ UF-26CC
H14-F260PET2X・航海灯・トイレ・ウインドラス
オーニング・GPS魚探・トランサムラダー・ロッドホルダー
リーニングシート・ステアリングBOXカバー 880万円(税込)



ヤマハ F.A.S.T.26EX
H26-F175AETX・航海灯・GPS魚探・アフトステーション
トランサムラダー&ステップ・補助エンジン・スリッカー
デッキライト・パウロラー・カデフロア(社外品) 応談



ヤマハ F.A.S.T.26
H18-F175AETX・航海灯・トイレ
ウインドラス・GPS魚探・トランサムラダー
リヤ電動ウインチ・PCサーチライト・Drシート 応談



ヤマハ YF-23EX FSR
H19-F175AETX(新品)・航海灯・トイレ・ウインドラス
GPS魚探・アフトステーション・電動ウインチ
トランサムラダー&ステップ・カデフロア 616万円(税込)



ヤマハ FC-26 II
H12-F200CETX(H30換装)・航海灯・トイレ・GPS魚探・アフトステーション
トランサムラダー&ステップ・電動ウインチ・予備バッテリー
アフトステーション用GPSモニター・電動リール電源・ロッドホルダー 応談



ヤマハ FC-26 II
H11-F225BETX(H25換装)・航海灯・トイレ・GPS魚探
ロッドホルダー・スリッカー・ウレール
Dシート・ボートカバー・カデフロア(社外品) 応談

今月のオススメ艇

3大 お買得ポイント!

- ◆ワンオーナー ◆使用期間わずか221日!
- ◆ドライブ新品体験

ヤマハ FD-23

H13-4JH3-HTZAY(90ps)
航海灯・GPS魚探(新品)・トランサムステップ
パネリア(微速)・ケールパル(パウロラー
リヤマフローラー・スカイライトハッチ 燃料タンク(新品)

396万円(税込)



ヤマハ 24シエスタ
H16-F175AETX(H30換装)・航海灯・トイレ・GPS魚探
トランサムラダー&ステップ・ロッドホルダー・電動ウインチ
スカイライトハッチ・PCサーチライト・予備バッテリー 550万円(税込)



ヤマハ F.A.S.T.23
H29-F115BETX・航海灯・トイレ・GPS魚探
ロッドホルダー・スリッカー・ウレール
Dシート・ボートカバー・カデフロア(社外品) 462万円(税込)



ヤマハ FW-23Cuddy
H21-F115BETX(新品)・航海灯
GPS魚探・トランサムラダー・電動ウインチ
リーニングシート・HTリヤカバー 応談



ヤマハ FC-24
H9-F130AETX・航海灯・トイレ
ウインドラス・GPS魚探・ロッドホルダー
パワースプリット&パウロラー・スタンレール 385万円(税込)



ヤマハ ベルフィーノ
H20-F90CETX(新品)・航海灯(新品)・トイレ(新品)
GPS魚探(新品) 商談中



ヤマハ YD-26C
H11-MD-201KH ML20(85ps) 新船・航海灯・オーニング
GPS魚探・トランサムラダー・スリッカー・電動ウインチ・フックル
アフトステーション・Drシート・パワースプリット・リヤ電動ウインチ・ホーン 応談



ヤマハ W-23 PH
H19-F60CETL(新品)・航海灯
ステアリングBOX(新品) 応談



ヤマハ FW-21
H12-F60FETX(新品)・航海灯
GPS魚探・油圧操舵・ロッドホルダー 応談



ススキ FF210
3月完成予定
H9-F60FETL(新品)・航海灯
ウインドラス・オーニング・トランサムステップ
パウロラー・ロッドホルダー 応談



ヤマハ W-25 DH
F115BETX(新品)・油圧操舵(新品)
ステアリングボックス(新品) 応談



ヤマハ YFR-24EX FSR
F175AETX・航海灯
パウロラー
左舷スライドウインドウ NEWモデル! CL7搭載 応談



ヤマハ F.A.S.T.26 FSR MIC
R5・F175AETX・航海灯
※画像はカタログを使用 応談



ヤマハ F.A.S.T.23 MIC
F115BETX
※画像はカタログを使用 応談



ヤマハ BF-25
F90CETL 応談



ヤマハ BF-23
F60FETL 展示艇特価

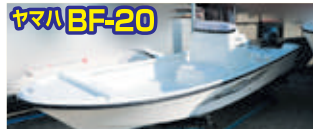

ヤマハ BF-20
F60HETL 展示艇特価

ナスポートオリジナル企画

ヤマハ 船外機換装キャンペーン



GARMIN 拡販キャンペーン

ボート保管キャンペーン

中古艇高価買取! 全国無料査定

- 低金利マリンクレジットご利用頂けます。中古艇OK!(120回迄)
- 2級ボート免許教室(国家試験免除コース)、土・日2日間でOK。
- 中古艇は自社マリーナにて試乗OK!
- 陸送・回航、格安にて手配させて頂きます。
- Sea-Style(レンタルボートクラブ)加盟店(配備艇AX220,SR-X,F.A.S.T.23)

NASU (株)ナスポート 牛窓マリーナ

岡山県瀬戸内市牛窓町牛窓4180
TEL.0869-34-2498 FAX.0869-34-2420
〈営業時間〉9:00~18:00 〈定休日〉毎週火曜日・第3月曜日
https://www.nasu-boat.com E-mail:nasu@nasu-boat.com



平成30年2月1日からライフジャケットの着用が義務化されました！
 操船者も同乗者も等しくライフジャケットの着用が必要です。
 ライフジャケットは、もしもの時にあなたの命を守ります！

■従来から着用義務がある12歳未満の小児、水上オートバイの乗船者、
 1人乗り漁船で漁ろうに従事する者には従来どおり着用義務があります。

■違反者は最大6か月の免許停止になります！

乗船者にライフジャケットを着用させなかった船長（小型船舶操縦者）には、違反点数2点が付され、再教育講習を受講しなければなりません。

●違反点数が累積して行政処分基準に達すると、最大で6か月の免許停止になります。なお、再教育講習を受講した方は2点の減点となります。

●違反点数の付与は、令和4年2月1日から開始されました。

■国の安全基準に適合したライフジャケットを着用する必要があります！

ライフジャケットには、水中で浮き上がる力が7.5kg以上あること、顔を水面上に維持できることなどの様々な安全基準が定められています。国土交通省が試験を行って安全基準への適合を確認したライフジャケットには、桜マーク（型式承認試験及び検定への合格の印）があります。



私たちS&S協議会は海上保安庁の活動に賛同し、
 海の安全啓蒙と海の環境整備に努めます。

S & S 協議会 会長 那須 裕史 (株)ナスポート牛窓マリーナ
 会員 一同



国土交通省（海事）ホームページ https://www.mlit.go.jp/maritime/maritime_fr6_000018.html

S & S 協議会（瀬戸内マリンネットワーク）加盟各店

大 阪

ボートセンターグループ

兵 庫 東

神戸ハーバーマリーナ
 (有)小野マリンサービス

兵 庫 西

(株)相生マリン
 (株)INFINI(アンフィニ)

岡 山 東

(株)ナスポート 牛窓マリーナ
 (有)川崎商会 日生マリーナ
 マリンショップ角野
 東洋マリーン (株)
 WORLD(ワールド)
 ハッピーアイランドマリン
 誠 和 釣 具

(株)山陽保険センター

岡 山 西

(株)オバタボート
 海 浜 マ リ ン
 (有)ダイヤマリン
 (有)広谷商店

広 島 東

(有)中国マリン
 さとうマリンサイクル
 (有)瀬戸鉄工所
 (有)藤田鉄工所
 (有)マリンショップ藤
 (株)竹原マリン
 (一財)尾道海技学院
 ボートパーク福山

広 島 西

リフレスマリン
 (株)マグナム
 (株)サンワマリン中国
 広島ベイマリーナ
 (有)サブマリーン
 (株)デルタマリン

愛 媛

(株)エヒメボートサービス

山 口

マリーナ・シーホース
 (株)徳山マリン
 マリナーズ (株)

福 岡

(株)ササキコーポレーション