

Sea&Sea

Vol. 119

3

MARCH 2018



Smile² ☺

Smile² (スマイルスマイル) : 表紙の写真は皆さんの素敵な笑顔を掲載させていただきます

今年はマリンジェットデビュー! 家族と職場の仲間と夏満開!

〈株式会社バタポート〉



インターネット版 www.sea-and-sea.jp/
アウトレットモール www.sea-and-sea.jp/outlet/

※インターネット版 Sea&Seaのネット掲載はシステムの都合上数日遅れる場合があります。



YFR-24 FSR F200F



航海灯・パワレール
スタンレール(左右)
マリントイレ
カティーフローア
カティーカーテン
GPS魚探(10.4インチ)
埋込ロッドホルダー×4
デッキウォッシュ
左舷スライドサッシ

オプション装着展示艇価格

YFR-27 FSR F300



航海灯・パワレール
スタンレール(左右)
天井補強
FSR(2ステーション)
パウスラスター(2系統)
マリントイレ
デッキウォッシュ
埋込ロッドホルダー×4
エアインテーク(キャビン)

オプション装着登録艇価格

YF-21



陸上保管艇
H2ア・ヤマハ4ストローク115ps(新品)
パワレール・GPS魚探

245万(税込)

FR-24HT



H4・ヤマハ4ストローク175ps(新品)・航海灯・クワガート
GPS魚探(8.4インチ)・トレーマリントイレ(新品)

238万(税込)

SRV-23EX



H9・ヤマハ4ストローク130ps(新品)・航海灯・パワフルステップラダー
エアインテーク・マリントイレ(新品)・埋込ロッドホルダー×4
GPS魚探(8.4インチ)・トレーマリントイレ

235万(税込)

SR-X F115



航海灯・パワレール・スタンレール(左右)・マリントイレ
キャビン・GPS魚探(8.4インチ)・大型計器ボックス
100リットル・ピットヒューズ

オプション装着価格

SR-X24 F200
ホワイトカラー



ウェイクスター(ブルー有り)・エアダム
トランダムステップ×2・トレーカール

展示艇価格

F.A.S.T.26EX FSR F200F



航海灯・左舷スライドサンシェード
カティーフローア・GPS魚探(8.4インチ)
デッキウォッシュ・FSR(2ステーション)

オプション装着価格

YFR-24 FSR



エンジンはお好みの馬力にて販売

展示艇価格

YF-24 FSR F200F

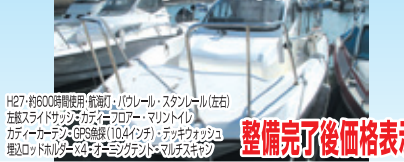

H27・約600時間使用・航海灯・パワレール・スタンレール(左右)
左舷スライドサンシェード・カティーフローア・マリントイレ
カティーカーテン・GPS魚探(10.4インチ)・デッキウォッシュ
埋込ロッドホルダー×4・ピットヒューズ

整備完了後価格表示

UF-25



H11・ヤマハ4ストローク150ps(H20式)・95時間使用
航海灯・ステップラダー・GPS魚探(8.4インチ)・新品

185万(税込)

UF-20



H9a・ヤマハ4ストローク60ps(新品)
航海灯・GPS魚探(新品)・ステップ

135万(税込)

FR-25HT **リアドア仕様**



入荷予定
H1・ヤマハ4ストローク200ps(H22式)・約150時間使用
航海灯・GPS魚探(新品)・マリントイレ・パワフルステップ

整備完了後価格表示

F.A.S.T.23 F130



同型艇
キャスティングカウチ仕様・ドライバースト

価格応談

STR-19 **おすすめの年式の割に美艇です**



S58・ヤマハ4ストローク115ps(H18式)・325時間使用
航海灯・クワガート・オーティス・ラダー・電子ドカバ

125万(税込)

W-14



F15ps(H25式)・(淡水にて回数使用のみ)・リフレッシュ済み
※法定安全用品一式別途必要

47万(税込)

FX Limited SVHO



2018モデル希少艇・4ストローク250ps
3人乗り・杉木・小売本体価格240万円(税別)

GP-1800 ブルー



180万(税別)

2017モデル
※検査・諸費用別途必要

GP-1800 レッド



180万(税別)

2017モデル
※検査・諸費用別途必要

FXクルーザーSVHO



199万(税別)

2017モデル 4ストローク250ps 3人乗り
※検査・諸費用別途必要

Kawasaki STX-15S



75万(税込)

H23・4ストローク150ps・3人乗り
30時間使用 ※後付けにてリバース機能(純正)取付け
※販売に際し、遠隔地への販売はお断りする場合がございます。

MARINE TRUST SHOPS YAMAHA
信用と技術を売る
ヤマハマリンストア店
オバタマリーナ内
大規模講習室完備
ボート免許
&
特殊小型免許
受講生受付中!!
詳しくは当社
スタッフまで!



(株)オバタボート

本社 倉敷市玉島阿賀崎2438-4 TEL 086-526-7557(代)
オバタマリーナ 倉敷市玉島乙島亀の首49-63 TEL 086-522-5505(代) FAX 086-522-5711

http://obataboat.com/
ヤマハMJ・カワサキJETの専門店

マリンショップ シーロード (オバタマリーナ内)
倉敷市玉島乙島亀の首49-63 TEL 086-523-2110

定休日 毎週月曜日/第3火曜日(10月~3月)
営業時間 冬季時間(10月~3月) 8:30~17:30



CONTENTS

表紙



06



08



10



16



21



24



30



表紙

Smile²

04

第六管区水路通報（目次）

06

メカニック知っ得講座

— 魚探初級編 —

（株）広島ベイマリーナ 松本 弘治

08

復刻版 海よもやま話 牧野和正

『Vol.34 船に積みっ放しのリールのメンテナンス』

10

S&S協議会 会員紹介〔有）マリンショップ藤〕

15

展示会案内『NASU SPRING Fes. 2018』

〔株）ナスポート 牛窓マリーナ〕

16

海よもやま話 牧野和正

『Vol.119 ライフジャケットの大混乱!!』

17

展示会案内『2018YAMAHA 中国マリン祭』〔株）中国マリン〕

20

シーマンのための会員制救助システム

〔（一財）日本海洋レジャー安全・振興協会 救助事業部BAN本部〕

21

ボートオーナー出番ですよ!

〔リビエラ36 井上 誠司様〕

23

展示会案内『日生マリーナグループ総力結集 春の大感謝祭!!』

〔有）川崎商会 日生マリーナ〕

24

ボート DE フィッシング!

— つよしのボートフィッシング講座 — 三宅 毅

『No.117 ボートDEフィッシング 絶好調!容姿端麗な瀬戸内真鯛!!』

27

瀬戸内エリアおすすめ船釣情報!!

28

アウトレットマリン用品誌上販売

30

海の道行き うまいもの三昧〔尾道らーめん 満麺亭〕

安全航行基礎知識Vol.134

— 海の交通ルール? —

読者プレゼント〔提供:（株）ササキコーポレーション〕

大阪エリア

09/ボートセンターグループ

兵庫東エリア

10/街小野マリンサービス

兵庫西エリア

25/相生マリン(株)

04/株)INFINI

岡山東エリア

14/株)ナスポート 牛窓マリーナ

22/街)川崎商会 日生マリーナ

11/株)ボートオブ岡山

19/マリンショップ角野

13/東洋マリーナ(株)

19/誠和釣具

09/株)山陽保険センター

15/横山アンカー

岡山西エリア

02/株)オバタボート

26/有)マリンショップ上山

05/街)ダイヤマリン

23/大賀釣具店

13/街)安谷商店

広島東エリア

17/街)中国マリン

13/さとうマリンサイクル

26/街)瀬戸鉄工所

19/街)藤田鉄工所

10/有)マリンショップ藤

09/株)竹原マリン

05/（一助）尾道海技学院

広島西エリア

18/リフレスマリン

21/株)マグナム

04/株)サンワマリン中国

09/宮島ビューマリーナ

07/広島ベイマリーナ

11/街)サブマリン

愛媛エリア

05/株)エヒメボートサービス

山口エリア

26/マリーナ・シーホース

12/株)徳山マリン

11/マリナーズ(株)

福岡エリア

31/株)ササキコーポレーション

ニッサン サンフィッシャー33Ⅱ(H16)
 ニッサンFM6TA16 320PS
 使用時間 930時間
 シャフト
 GPS漁探・ヒーター・ウィンチ
 航海灯・2ステーション・オーニング
 トイレ・トランサムステップ・ラダー
650万円 (税込)

おすすめ艇◎

ヤンマー EF23B-OS(H28)
売約済
 スズキ4サイクルDF100PS(新品)
 GPS魚探・ウィンチ・航海灯・オーニング・油圧ハンドル

ヤマハ SRV-23(H9)
 スズキ4サイクルDF 100PS(新品)
 GPS漁探・ウィンチ・航海灯
 オーニング・トイレ
 トランサムステップ・ハウスブリット
180万円 (税込)

ヤンマー FX24Z(H6)
 ヤンマー4JH2-DTZ(ドライブ) 93PS
 GPS漁探・ウィンチ・航海灯
 オーニング・ハウスブリット
 トランサムステップ
155万円 (税込)

ヤマハ FF-23
 スズキ4サイクルDF100(新品) 100PS
 漁探・ウィンチ・航海灯・オーニング
155万円 (税込)

Sanwa Marin ChuGoku co.,Ltd.
 株式会社 サンワマリン中国
 〒738-0021 廿日市市木材港北3-25
 担当携帯 090-3175-6311
 TEL 082-922-7474
 URL <http://www.sanwamarin.com/>

ヤンマーZD36
 4LH-UTZAY(170ps)
 SZ201-3
500万円 (税込)

おすすめ艇

ヤンマーZD27
 小型底曳船(ナマコ清き仕様)
240万円 (税込)

ヤンマーDE28DZ
 4LH-HTZAY(135ps)
 平成6年9月 進水
180万円 (税込)
 テントスバルカーウインチ

ヤマハ4スト船外機
 F25AWHD-L
25万円 (税込)

ヤマハ和船W-16
10万円 (税込)

その他にも、在庫艇ございます。また、ご希望の船がございましたらお探し致します。
中古エンジン買い取ります!! お気軽にご相談ください。
 ボート・漁船 **修理 販売 買取 委託 廃船処理**

インフィニ (株) INFINI
 (旧:有限会社 井上鉄工)
☎(079)322-0464
 inoue-tekkou@crest.ocn.ne.jp
 定休日/毎週日曜日
 たつの市御津町岩見1286-15

平成30年2月16日 **六管区水路通報第6号(目次)** 第六管区海上保安本部 発行

第74項	瀬戸内海坂出港及び付近	環境調査
第75項	瀬戸内海水島港	潜水作業
第76項	瀬戸内海呉港、仁方区	簡易灯付浮標設置
第77項	瀬戸内海呉港、広区	水路測量
第78項	瀬戸内海呉港、呉区	岸壁改修工事
第79項	瀬戸内海伊予灘、長浜港付近	魚礁設置
第80項	瀬戸内海広島港、第1区	ボーリング作業
第81項	瀬戸内海広島港、第1区	重量物荷役作業
第82項	瀬戸内海広島港、第1区	救難訓練
第83項	瀬戸内海広島港、第3区	重量物荷役作業
第84項	瀬戸内海広島港、第3区	浮棧橋補修作業
第85項	瀬戸内海広島港	環境調査
第86項	瀬戸内海広島湾、江田島湾	カッターレース
第87項	瀬戸内海広島湾、江田島湾	浮棧橋補修作業
第88項	瀬戸内海広島湾	水質調査

第六管区海上保安本部は、岡山県、広島県、山口県東部、香川県、愛媛県の沿岸における船舶交通の安全のために必要な情報を六管区水路通報にとりまとめ、原則として毎週1回金曜日に発行し、インターネット、電子メール(インターネットで登録)で配信しています。また、航行警報もインターネットや携帯電話で入手できます。

インターネットアドレス <http://www1.kaiho.mlit.go.jp/KAN6/>
 携帯電話アドレス <http://www1.kaiho.mlit.go.jp/KAN6/i/>

◎情報の通知について
 航海上重要な事項(航路標識の異変、航路障害物の存在等)及び水路図誌の内容と相違する事柄に気付かれた方は、第六管区海上保安本部又は海上保安部署等に連絡をお願いいたします。

◎お問い合わせは第六管区海上保安本部[電話(082)251-5111(内線2515)]まで

～ 海の事件・事故は118番へ～

更新していますか？
失効していても
再交付があります！

尾道海技学院

更新・再交付への道はこの **クリック** にあり!!

マリンテクノ 国家試験免除
学科 **実技**

お問い合わせ、お申し込みは尾道海技学院の各事務所へ！

一般財団法人 尾道海技学院 <http://www.marine-techno.or.jp>

本校 TEL(0848) 37-8111 広島事務所 TEL(082) 543-5118
 山陰事務所 TEL(0852) 21-3366 山口事務所 TEL(0834) 32-6256
 岡山事務所 TEL(086) 225-8477 尾道海技学院

◆小型免許講習の教員募集中。 お気軽に
 ◆免許の更新・失効講習も各地で開催。 お問い合わせください。

エヒメボートサービス アンテナSHOP

中古船・中古エンジン
 中古GPSなどの
 情報発信基地！

魚探祭り
 開催中！

大特価 船用関連機器
 展示販売コーナー

中古艇祭り開催中 全艇展示中!!
 [ホームページただ今リニューアル中!!]

株式会社
エヒメボートサービス
 愛媛県新居浜市垣生5丁目乙19-2
 TEL 0897-67-1147
 FAX 0897-67-1148

エヒメボートサービス (WAVE)
 石鐘神社
 一宮工務店 第2工場

ディーゼル艇 特選中古艇情報

※中古艇は一隻台です。売り切れ又は
 売却済の場合はご容赦下さい。

<p>遊漁船に即可能</p> <p>ヤマハ DY-34 E/G ヤマハMD-730 レーダー・ソナー・GPS魚探 フルノ魚探・ウインチ・スパンカー オーニング・回転窓×2 オーバーホール済み</p> <p>価格応談</p>	<p>ヤンマー-LF26CZ-1K E/G ヤンマー4JH3-DTZAY 平成25年式 GPS魚探・スパンカー オーニング・ウインチ 2ステーション・スィミングラダー マルチドライブ</p> <p>価格応談</p>	
<p>ヤンマー DE-34 E/G いすゞUM4B61TCG 200ps GPS魚探・電子ラット 2ステーション・ウインチ</p> <p>価格応談</p>	<p>浜島造船45フィート E/G 三菱460ps 3150HR GPS・魚探・スパンカー オーニング・ウインチ 3ステーション 客室・レーダー</p> <p>580万円(税込)</p>	<p>いすゞ キングフィッシャー27</p> <p>整備中</p>
<p>ヤマハ W-19DH E/G F-25ps 魚探・夜間</p> <p>38万円(税込)</p>	<p>ヤンマー 26 ウインチ無し スパンカー無し 油圧ラット</p> <p>価格応談</p>	<p>整備中</p> <p>FG-39</p>

販売・修理 [エンジン・船・FRP]
 ヤマハボート・いすゞマリンエンジン特約店

(有)ダイヤマリン

〒711-0927 倉敷市下津井1丁目1-37
 TEL (086) 479-9169(代) FAX (086) 478-5303
<http://www2.kct.ne.jp/hirauchi/> E-mail:tdiy@mx1.kct.ne.jp
 担当 ヒラウチ 090-3633-3667

DIY MARINE



特価在庫艇

ヤマハ SRV-20 / 和船 25フィート
 船外機40ps

船の買取・廃船いたします
 詳しくは弊社までお問い合わせ下さい。

メカニクス知っ得講座 父

魚探初級編

(株)広島ベイマリーナ 松本 弘治

魚群探知機とは？

超音波の反射によって、水中の魚群や量・種類、深度等を分析できる装置です。

魚群探知機の原理

超音波振動子から発信された超音波は、魚群や海底で反射され、再び振動子で受信されます。

受信した情報を基に画面表示しているのが魚群探知機です。

音波は水中では1秒間に1500mの速さで進みます。

反射した音波が、浅い場所では戻ってくる時間が速く、深い場所では遅くなります。その反射速度を計算して、魚群や水深を表示します。

反射波の強弱により、魚群の大きさや密度、あるいは改定の形状や底質を画像に識別で表示します。

例えば…

魚群の密度が高いほど、魚群からの反射波が強い
魚群が大きいほど、広範囲から反射波が帰ってくる
岩場など底質が固いほど、海底からの反射波が強い

画面の見方

魚探の画面は、画面右端が船（振動子の取付位置）の真下を表示しています。

振動子が超音波を発信するたびに画面右端に表示されるので、その前の表示画面が左方向に押し出されるため、過去（ボートの後方）の画面が順番に左に移動します。

一番右端が、まさに現在の状況を表示しています。

完全にボートが停止している状態では、常に同じ場所の情報しか取れないので、底が複雑な地形をしていても、平らな底として画面表示されます。

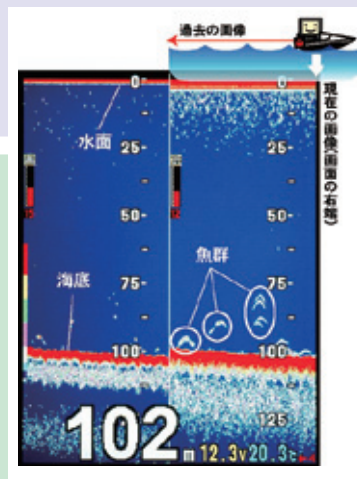

周波数・出力

超音波は、円錐状に広がりながら進んでいきます。

50kHzの低い周波数は、超音波の広がりは大きくなり広範囲に探知できます。

200kHzの高い周波数は、超音波の広がりが少なくポイントの正確な位置を把握できます。

低周波と高周波を同時に表示できる魚探の場合、低周波には反応が表示されたが高周波には反応が表示されていなければボートの真下から離れたポイントに何かがあります。両方ともに表示されていれば真下に近いところに何かがある事が判ります。

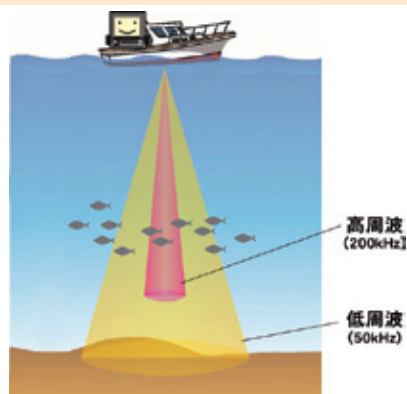

魚群探知機をフルに利用して沢山お魚を釣ってください！

【ホンデックス様資料より抜粋】



ボートフェア

航海計器展示

講習会

体験試乗会

3月24日(土)・25日(日) 10:00~16:00

アイパイロット実践体験
YFR24体験試乗

※お申込は先着順です。
※11:00~15:00

ご来場
プレゼント。
お飲物・軽食を
ご用意して
おります。

シーズン前に船底をキレイに
船底塗装キャンペーン
3月末受付まで
航海計器キャンペーン
GPS魚探・レーダー・ソナー特別価格



広島ベイマリーナ

広島市南区元宇品町42-16
TEL.082-255-6135

ホームページ [広島ベイマリーナ](#) 検索



皆様のご来場をスタッフ一同お待ちしております。

ヤマハDFR-33

新艇
NEW MODEL



同型艇

ボルボディーゼル (435馬力)

価格応談

ヤマハFR-29

新艇



ボルボディーゼル (330馬力)

価格応談

ヤマハYFR-FSR

新艇
予約受付中!



ヤマハ4ストローク (250馬力)

価格応談

ヤマハYFR-24FSR

新艇



ヤマハ4ストローク (175馬力)

価格応談

ヤマハSR-X

試乗艇



ヤマハ4ストローク (130馬力)

価格応談

ヤマハSR-X24

新艇



ヤマハ4ストローク (200馬力)

価格応談

特選中古艇

お買い得な中古艇がズラリ勢揃い!お見逃し無く!

艇種	エンジン	金額
ヤマハ 24シエスタ (H12)	ヤマハ4ストローク 175PS (新品)	440万円
ヤマハ FR-23 (H25)	ヤマハ4ストローク 150PS (H25)	540万円
ヤマハ FC-26 (H12)	ヤマハ4ストローク 200PS (新品)	440万円
ヤマハ UF-23 (H1)	ヤマハ4ストローク 115PS (H16)	価格応談

艇種	エンジン	金額
ヤマハ FR-32 (H22)	ヤマハディーゼル 340PS (H22)	1,420万円
ヤマハ UF-26 (H16)	ヤマハ4ストローク 200PS (H29)	価格応談
ヤマハ FC-31 (H10)	ヤマハディーゼル 240PS (H10)	価格応談
ヤンマー EX-40 (H16)	ヤンマーディーゼル 450PS (H16)	価格応談

※予告なしに艇種の変更がある場合がございます。ご了承ください。

価格はすべて税込価格です。

『船に積みっ放しの リールのメンテナンス』 牧野 和正



釣り竿やリールを使ったらそのまま船に積みっ放しにしていますか？
釣り具店がお客様からリールの修理を依頼された際、極端に傷が激しいのがマイボートに積みっ放しにされたリールらしく、ひどい物は数回しか使用していないのに修理不能で返却されることもあるそうです。今回は前回のVol.33に続き、積みっ放しのリールのメンテナンスについて紹介します。



耐塩水マリーングリスを塗る



最近のリールはどんどん進化し、回転性能、耐久性などは飛躍的に向上しました。しかしまだ完全防水のリールは無いのです。そのため、海水で使用されたリールをそのまま放置すると内部に海水が残り、その海水が蒸発した後、塩や異物だけが残りギアやベアリングを傷めるのです。このような状態を防ぐためには、リールの内部に特殊なマリーングリス用の耐グリスを塗り、海水をシャットアウトすることが必要なのです。

(今回は構造の簡単なスピニングリールで説明しています。またグリスは見やすくするために色付きの物を使用しています。)

	<p>パーツクリーナーで油や油に混じった汚れを落とす。(最近のリールは樹脂でできているパーツが多いため、樹脂対応のタイプを選んで下さい)</p>		<p>ベアリング左右、ラインローラー内部、クラッチレベルワインド、内部ギア等にボートメーカー純正マリーングリスを塗る(50gで600円くらいです)</p>
	<p>ストッパー部分にはグリスは絶対に塗らないよう注意。粘度の低いモリブデンオイルを添加。(グリスは粘るためストッパーが戻らなくなります)</p>		<p>旧タイプのベールアームスプリング、クラッチスプリングは耐塩塗装が施されていない為、耐塩加工されたスプリングに交換すると良い。交換しない場合はたっぷりグリスを塗る。</p>

マリーングリス用グリスを塗ることで、耐塩水性能は良くなりますが、グリス自体に非常に粘りがあがるため、高性能なリールでも回転が重くなってしまいう事が欠点です。このグリスを塗った後で回転が重くなり過ぎた時は、556 やパーツクリーナーなどで洗い流せば元の回転に戻りますので、失敗を恐れずチャレンジしてみてください。

バケツで丸洗い

いくら耐塩マリーングリスを塗ったからと言って、メンテナンスフリーとは行きません。釣りを終えたら、バケツなどに真水を溜めリールをドブ漬けします(ノーマルグリスのままドブ漬けすると、グリスと水が混ざりグリスが白濁しリール内部に悪影響を与えます)水中でボディー全体を軽く洗い、水中からリールを上げ、軽く振って水切りをします。水切りしないままリールを回転させると、グリスと水が混ざるので注意して下さい。又、電子カウンター付きリールや電動リールはドブ漬けは厳禁で、洗い流す程度にして下さい。私はこの方法で、約20年以上使っているリールが有り、消耗パーツ以外はノートラブルですので、船に積みっ放しの方は一度お試し下さい。

超おすすめ 艀装艇

ヤマハYF23SP 陸上保管(平成16年新造)

充実の艀装付き 美艇!!

ヤマハ4スト150馬力 (685hrs)(ローケー又はほぼ新品) **価格応談**

ミンコタ社 アイパイロット24V60インチ仕様(自動昇降機)(自動充電器 MK-2-DC) 当マリーナ ウィンチ、マリントイレ(手動)・GPS魚探・レーザー・トランサムステップラダー 保管される方 オーニング・ロットホルダー・多数CDプレーヤー・夜間航行 特別価格あり

カティーフローア(5分割・特製)・サイドボードナビゲーターシート(特製)・他

ヤマハ和船17 **ヤマハ和船14ft**

23(税込)万円 **21(税込)万円**

ヤマハ2GM(13馬力)ドライブ (バーハンドルステアリング)・夜間航行 ヤマハ4スト8馬力(新古品) (FT8DMHX)

陸上保管艇募集中!! お気軽に ご相談ください。

ボート免許教室生徒募集中

- 少人数からでも随時開校可能
- 当マリーナに教習艇保管してあるので非常に便利です

詳しくは竹原マリンまでご連絡ください

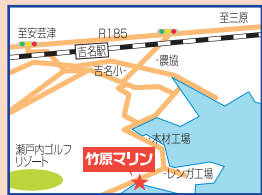

株式会社 竹原マリン

広島県竹原市吉名町4501-2
 TEL.0846-28-0373
 FAX.0846-25-1719
 営業時間/8:00~18:00
 定休日/毎週水曜(第1・第3火曜)
 E-mail: takemarine@mx2.tiki.ne.jp
 URL: www.takeharamarine.com

免許・販売・修理・保管の事ならお気軽に

ヤマハ DE26HZ **ヤマハ UF-25**

おすすめ艇 **450(税込)万円** **260(税込)万円**

ヤマハディーゼル115ps(新品) 航海灯、GPS魚探、ヤカタ、スノーカー、航海灯 新品船外機150ps 航海灯、J/ウズブリット、ウィンチ マリントイレ、新品GPS魚探、オーニング、サーチライト

ヤマハFW23カディ (H11年) **三菱 MS-23**

250(税込)万円 **240(税込)万円**

新品国産船外機115ps(御指定下さい) 航海灯、J/ウズブリット、ウィンチ、マリントイレ、新品GPS魚探、アウトリガー、トランサムステップラダー、ルーコンシート、新品アカカー

新品船外機115ps 航海灯、J/ウズブリット、ウィンチ 個室マリントイレ、新品GPS魚探、オーニング

トハツ TSC-225HT (H13) **ヤマハ DE21D 1100シャフト**

150(税込)万円 **60(税込)万円**

TOHATSU MD115直噴エンジン(H22)に載替 航海灯、個室トイレ、スキータワー、トランサムステップラダー ヤマハ4LH(35ps) 航海灯、ヤカタ

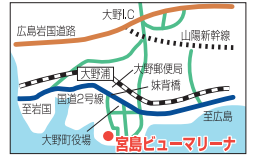

宮島ブルーマリーナ

広島県廿日市市大野2-11-9
 TEL.0829-55-3610
 FAX.0829-55-0773

■船との衝突により 自分の船が破損した

■GPSを盗難された
※申込書に明記されている場合に限りです

■浅瀬に乗り上げ プロペラが 曲がった

■エンジンが 焼き付いた

基本契約 + オプション

賠償責任 船体保険
 搭乗者傷害
 捜索救助費用

■火災により 焼けた

船体保険 [オプション]

沈没・衝突・座礁・火災などによって船体に損害が生じたときに保険金をお支払いいたします。(免責金額10万円)

※保険の目的にはご契約船舶に定着または装備されている標準機器・装備品を含みます。標準装備されていない付属機器(GPS、魚探等)・装備品を保険の目的に含める場合は、別途申込書に明記する必要があります。また、燃料・食料品その他消耗品は保険の目的に含まれません。

※この商品では、通常船体条項において免責とされている、プロペラ、シャフト、ギヤユニット、ケース等のドライブユニットに生じた単独損害およびエンジン焼付けによるエンジン自体に生じた損害も補償の対象となります。

最適の保険を最高のサービスで

株式会社山陽保険センター

0120-016-838 sanyo-hoken.com

岡山市中区平井3丁目874-5 Tel 086-276-7001 Fax 086-276-6838

www.boatcenter.jp ボートセンターグループ 検索

ボートセンターグループ

〒597-0062 大阪府貝塚市沢334-1
 TEL 072-438-9822 ナッコ コイコ 0120-724-514
 FAX 072-438-9823

TOYOTA・YANMAR・SUZUKI 販売代理店

トヨタ ポーナム26LII **トヨタ ポーナム28V**

トヨタコンモノールディーゼル185ps トヨタコンモノール260ps×1

H20年登録 エアコン GPS魚探 J/ウズブリット 他 **価格応談** H29年登録 エアコン GPS魚探 TVA **2160(税込)万円**

ヤマハ UF-33 **ヤマハ PC-27**

VOLVO D300 (H13年載換え) VOLVO31DPX2

H4年登録 **450(税別)万円** H8年登録 エアコン付 **390(税別)万円**

KEキャット30 **ヤマハ FM28**

ホンダ4ストローク250ps×2 (H23年10月新品搭載) ヤマハディーゼル160ps×2
 63ノットの異次元世界が体感できます

H3年登録 88人回可クワッドアクト LOWRANGE **380(税込)万円** H8年登録 **348(税込)万円**

サンキャット22 **ヤマハ FX24**

スズキ4ストローク90ps ヤマハ115ps

H24年登録 GPS魚探 J/ウズブリット 他 **270(税込)万円** 68年登録 **78(税込)万円**

中古艇情報

おすすめ FX24C-HT

HONDA BF225
パワースプリット・リアドア
スターンレール
引き違い窓
パワローラー・ウインチ
GPS魚探・ルームライト

船外機
225ps搭載!!

試乗艇特別価格

540(税込)
万円

オプション多数付きの
おすすめお買得艇です!

DE26GZ

人気のDEシリーズ
必見です!!

ヤママー 4JH3-DTZAY 115ps
ウインチ・GPS魚探・スパンカー・マントイレ

320(税込)
万円



有限会社

マリンショップ 藤

福山市新涯町2-29-18
TEL.084-954-2501
FAX.084-954-1022



中古艇・エンジン 探しています!!



釣り船タイプ 大歓迎

※和船・漁船は、買付けいたしておりません。

中古艇・船外機エンジン買取・輸出

有限会社 **小野マリンサービス**

担当: 尹(ゆん)

携帯: 090-6246-5746

〒675-1365 兵庫県小野市広渡町613番地

電話 & FAX: 0794-60-1453

E-mail: jstrade01@gmail.com

S&S協議会 会員紹介

私たちは、お客様から「ありがとう」の
お言葉を数多く頂くことを目指して
営業いたしております。

お客様とのかけがえのない「絆」、
さらにはお客様同士の「絆」を結んで
いただけるように、

マリン業務を通じて「海を愛する心」
を大切にしています。

ボート販売・修理・マリン用品販売・ボート免許教室・
検査代行などボートに関することは言うに及ばず、ボ
ートでの釣りやクルージングといったことなど、海に関
することで相談や、お困りのことがありましたら、お話を
お聞きし適切なアドバイスができるよう、日々メンテ
ナンス技術を磨いています。お客様の愛艇をお預けいた
だければ、きっとご納得いただけるメンテナンスの仕上
りさせていただきます。

マリンショップ藤は、ヤママーの中国地区「マリンレ
ジャーボートネットワーク」の会員です。マリンエン
ジン・船舶でその確固たる位置を築いているヤママーの技
術を、お客様に如何なくご提供できるよう、日々メンテ
ナンス技術を磨いています。お客様の愛艇をお預けいた
だければ、きっとご納得いただけるメンテナンスの仕上
りさせていただきます。

ぜひ一度お問
い合わせくださ
い。お待ちしております。



(有) マリンショップ藤



有限会社

マリンショップ 藤

営業時間/9:00~19:00 定休日/月曜日

〒721-0955

広島県福山市新涯町2-29-18

TEL.084-954-2501

FAX.084-954-1022

サブマリン中古艇情報!!



オススモ! **MFC-242**

AD-31
ミンコタ・ウインチ
GPS・レーダー
トイレ・ヤカタ

(税込) **200万円**



YF-27

レーダー・GPS
ウインチ・FSR
トイレ・スパンカー

(税込) **648万円**



UF-23

115 PS
魚探・屋根

(税込) **68万円**

有限会社 サブマリン

廿日市市木材港北4-30
TEL. 0829-32-5767
FAX. 0829-32-5780
E-mail: boat_submarine@yahoo.co.jp

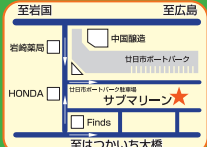

ヤマハ SR-22 I/O

H2, ヤマハディーゼル89ps
航海灯・魚探・トイレ・ウインチ
トランサムステップ

(税込) **54万円**



ヤマハ PC-26 O/B

ヤマハ4スト船外機225ps, 航海灯
GPS魚探・ウインチ・トイレ,
油圧ステアリング

(税込) **324万円**



ヤマハ UF-23 III S/D

H8, ボルボディーゼル130ps
航海灯, GPS魚探, ウインチ, トイレ,
ラダーステップ, テント

(税込) **170万円**



ヤマハ FR-23

4スト船外機115ps, 航海灯
GPS魚探・トイレ

価格応談

ボート販売/修理/保管/免許

ヤマハマリンショップ **MARINERS**

マリナーズ株式会社

〒740-0002 山口県岩国市新港町3-6-14

TEL (0827) 30-8200 FAX (0827) 30-8201

e-mail: mariners_t@chorus.ocn.ne.jp

★定休日★ 毎週火曜日、第5月曜日

中古艇・マリナー情報はこちら <http://boat.sharepoint.com/>



ヤンマー DE-28 (H6)



当社のおすすめです! **480万円** (税込)

ヤンマーディーゼル170馬力シャフト 夜間灯
ウインチ・レーダー二箇所操縦・微速装置・テント・スパンカー

ヤンマー EX-29Z (H3)



160万円 (税込)

ヤンマーディーゼル135馬力・マルチドライブ 夜間灯
ウインチ・トイレ・スパンカー・テント・二箇所操縦・微速装置

ヤマハ UF-29 I/B (H17)



780万円 (税込)

ヤマハディーゼル247馬力シャフト 夜間灯・ウインチ
レーダー・ソナー・GPS・魚探・ラインビジョローラー・個室トイレ
二箇所操縦・微速装置・テント・ヒーター・スパンカー
トランサムラダー・スターン・スラスター

スズキ KS235C (H11)



148万円 (税込)

スズキDF-100・100馬力(4スト)新品
夜間灯・ハウス・プット・トランサムラダー・トイレ

ヤンマー LF-28Z サルパ (H19)



580万円 (税込)

ヤンマー115馬力ディーゼルドライブ 夜間灯・ウインチ
GPS・魚探・レーダー・デッキライト・トイレ・スパンカー・テント・微速装置

ヤマハ SRV-20 (H10)



60万円 (税込)

整備の行き届いた傷の少ない 超美艇です!! ヤマハ70馬力船外機(2スト)
魚探・トランサムラダー・ボートカバー

ボート免許教室受講生募集中

- ★一・二級国家試験コース……毎月実施(65,000円)
 - ★一・二級養成コース…奇数月 第三土日実施(110,000円)
 - ★二級ハイブリッドコース……
- 上記2つのコースを合体しました。(89,800円)
詳しくは当社ホームページをご覧ください。

レンタル会員募集中

レンタル艇に
今一番人気の
サルパ26
が
加わりました。

詳しくは当社HPの
レンタルをご覧ください。



入会
キャンペーン
実施中!

- 装備品
- ・GPS・魚探
 - ・ウインチ
 - ・トイレ
 - ・二箇所操縦
 - ・スパンカー

株式会社

ポート オフ 岡山

〒702-8016 岡山市南区小串1173-2

TEL (086) 269-2038

中古艇はホームページで…… <http://www.portof.net>

ポートオフ岡山 検索



岡山市の南、児島半島の最東端

皆様のご来場をお待ちしております

春の展示会のご案内



4月14(日) 10:00
15(日) 17:00
第33回 広島ポートショー
マリングランフェスタ2018

3月31(日) 4月1(日) 10:00~17:00

徳山マリン スプリングフェア



SR-320FB
F-250DET×2
ヤマハ最新機能
ヘルムマスター搭載
左右独立して動く船外機で
ジョイスティックリモコンによる
新次元の操作性を体験下さい

SR-320 試乗艇
DFR-36FB
DFR-36 試乗艇
YFR-27FSR 試乗艇
YFR-24 試乗艇
FAST-23 試乗艇



5月20(日) 10:00 楽しいイベント
17:00 盛り沢山です♪

10 五日市メープルマリーナ th アニバーサリーフェア



UF-29F-FSR **新入荷**

キャビン内装変更のL型ベンチ仕様

ボルト30馬力ディーゼルシャフト
夜間灯、エアコン、防電装置、パワーステア、2箇所操作、スパルカー、ウインチ
トリムアップ、デッキウォッシュ、パースカッション
オーディオ、電動トイレ、電動リモコンセント
リアテント、ウインドカバー、シールスタン

H26

1350万円

YFR-24FSR **新艇**

同型艇

ヤマハ4スト17.5馬力船外機
夜間灯、左スライドドア、コマンドリンクメーター
フィッシングサポートリモコン装備モデル

凌波性と静止安定性を高次元で両立

価格応談

SUNCAT-8 **新入荷**

カタマラン(双胴船)の安定抜群

ボルト130馬力ディーゼルドライブ
夜間灯、GPS魚探、パワ電動ウインチ、パワーステア&レール
個室電動マウントイレ、リアテント、イクス
トララムステップ&ラダー、ホーン
デッキウォッシュ、Wバッテリーシステム

H4

183.6万円

FAST-26 **委託艇**

瀬戸内海での船釣りにも最適です

ヤマハ4スト200馬力船外機 (H27.5主機換装)
ダブルモードワイパー、LED照明、電動マウントイレ、スパルカー、電動ウインチ
クランクストップ、リアテント、電動トリムホルダー
カデックフロアパネル、カデックエントランス
トララムステップ&ラダー、LEDサーチライト

H18

540万円

SF-31 **近日入荷**

人気スポーツフィッシャーマン

ヤマハ240馬力ディーゼルシャフト×2
夜間灯、GPS魚探、電動ウインチ、アウトリガー、デッキマット(赤)
マリンスポーツアクセサリー、手すり
3箇所操作装置、マリンオーディオ
個室電動マウントイレ、ウインドカバー

H7

780万円

YF-23 **近日入荷**

安定のWTBと広いデッキで大人気

ヤマハ4スト80馬力船外機×2
夜間灯、GPS魚探、コンパス、カデックフロアパネル、電動マウントイレ
パワ&スタン電動ウインチ、SUSアンカー
パニングシート、リアテント、デッキウォッシュ
HTカバーテーニング

価格応談

UF-28 II **近日入荷**

ベストセラーなフィッシング艇

ヤマハ187馬力ディーゼルドライブ EGRリモコン
夜間灯、GPS魚探、レーダー、パワ電動ウインチ、2ステーション
テント、電動トイレ、サーチライト、デッキライト
インバーター、オーディオ、ソーラーチャージャー
デッキウォッシュ、トララムステップ&ラダー

H12

価格応談

FC-27 **新入荷**

人気ファミリークルーザー

ヤマハ240馬力ディーゼルドライブ
夜間灯、GPS魚探、個室電動マウントイレ
マリンスポーツアクセサリー、手すり
トララムステップ&ラダー、パワ電動ウォッシュ
清水キラー&シャワー、固定フラッグ

H6

291万円

UF-20

フィッシングポートエントリーモデル

ヤマハ4スト60馬力船外機(新品)
夜間灯、GPS魚探、イクス、テント
トララムラダー、油圧ステアリング

H4

129.6万円

FZ-23c

広々キャビンのマルチクルーザー

ヤマハ4スト115馬力船外機(新品+コマンドリンクメーター)
夜間灯、GPS魚探、パワウインチ、電動トイレ
ドライブバーシート、トララムステップ&ラダー

H6

172.8万円

FR-18

スタイリッシュな小型スポーツボート

ヤマハ2スト70馬力船外機
夜間灯、GPS魚探、イクス
トララムラダー、パワウインチホルダー

H5

64.8万円

D-100S

一体型カッターポートの極上中古艇

エンジンレス ※写真のエンジン+スタンド別
ドライバースシート、アルミ製オールセット
サイドフロート、イクス、トララムドレー

21.6万円

徳山マリン **グランドコート**

県内最大級の海上係留型マリーナ

年間契約料(例) ※消費税別
◆20feet ポート 130,000円
※陸置きの場合、別途船台使用料3,000円/月

利用状況に合わせて
陸置と係留とを切替可能!

周南市大島卯の木1298 FAX 84-0456
営業 9:00~17:00
定休日 月曜日
0834(84)0767

※表示価格は店頭渡し税込価格です。平成30年2月17日現在

MarineSupport-五日市

営業 9:00~17:00
定休日 火曜日

五日市メープルマリーナ

広島市佐伯区海老園3丁目1-25
営業 9:00~17:00
定休日 月曜日
082(923)2235

中古艇情報

おすすめ
艇!

黒田舟艇 28フィートシャフト船
ヤンマー4LH-UT 180ps



GPS魚探 / オーニング / スパンカー / 2ステーション
シールスタン / リアドア / その他

380 税別
万円



ヤンマー特約店
東洋マリン株式会社

〒705-0021 岡山県備前市西片上1365-15
Tel (0869)63-0153 / Fax (0869)63-2830
E-mail:info@toyo-marin.jp URL:www.toyo-marin.jp



おすすめ艇

SRV23EX+F115(06)



リガーオーニング
ハウスブリット
ウィンチ
ローラー
サイドステップラダー付き
夜間灯
GPSYF60(中古)
エンジン使用時間150H
諸経費は別途になります

97 税別
万円

ヤマハUF20+F40(09)



バッテリー新品
屋根テント布張替
夜間灯
エンジン使用時間250H
エンジン整備済
諸経費は別途になります

48 税別
万円

SRV20+F50FETL (H6年)



進水履歴費、名変、検査等別途になります。

油圧ハンドル・夜間灯
ウィンチ・ロングローラー
リモコンケーブル新品交換
バッテリー新品

45 税別
万円

ヤマハF24 O/B



船体のみ

27 税別
万円

廃船格安承り中・係船場所あります

お気軽にご相談ください。

YAMAHA MARINE PRO SHOP

さとうマリン
サイクル

ボート部 0848-22-5575 尾道市新浜2丁目5
(旧2号線イズミ裏)
バイク部 0848-25-2829 尾道市古浜7-69

営 9:00~18:00 休 火曜日
営 9:00~18:00 休 月曜日

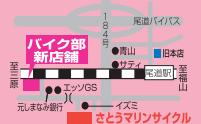

フジツボ・貝・藻を付着させない

船底シート
SENTEI-SHEET



船外機からヨットまで
貴方のご愛艇を
フジツボから守ります!!

Q どのくらいシートは
保ちますか。

A 船底シートは海上で使用
するので一概には言えま
せんが、取り付けてから6年以
上たった現在でも、まだ使っ
ておられる方が多くいます。
まれですが3年ほどで次の新し
いシートに替えられる方もお
られます。

Q シートの掃除は
必要ですか。

A 基本的に必要ありません。
フジツボなどが大量に付
いても沈まないだけの浮力
のあるフロートを使用してい
ます。また、ある程度付着す
ると自然に剥がれ落ちるよう
です。

Q フジツボなどが本当に
付かないのですか。

A 基本的に船底やプロペラ
に付着しません。新艇な
どでも一度も塗料を塗られた
ことのない船は少量ですが付
着するようです。塗料を一度
でも塗ったことのある船で
あればまず付きません。ま
た、エポキシ樹脂タイプの
スクラッチを穿かせてお
り、日光を遮りますので、
藻やコケなども防ぐことが
出来ます。

Q 船底シートをすると電
蝕は防げるのでしょうか。

A 船底シートをしても電
蝕は防げません。亜鉛板
(ジंक)の交換は定期的
にお願いします。



施工実績
1000隻
以上

面倒な船底掃除の悩みを解決!
あなたの愛艇がグングン走る
船底シート

船底シートは
S&S協議会会員各社に
お問い合わせください。



船底カバー船底シートの製造メーカー
HIROTANI
有限会社 広谷商店

〒710-0806 岡山県倉敷市西阿知西原1389
フリーアクセス: 0800-200-7488
(繋がらない場合は086-465-4788)
FAX: 086-465-5848 MAIL: contact@hirotani.jp



http://hirotani.jp

広谷商店 検索

中古艇情報満載!!

詳しくはホームページを
ご覧下さい!!

ナビポート

検索

経理と情報の向上をめざします。
日本中古艇協会会員

NEW ヤマハSR-X 24

ナビポート搭載の
オプション装備!

ガンメタブラック

陸上保管
F200FETX・航海灯・GPS魚探・WC・エアレクター

NEW ヤマハDFR-33 Cパッケージ

走行性能と釣り機能性、居住性に
優れたインボードディーゼル

VOLVO D6-435搭載

ヤマハDFR EX-FSR



2580万円
(税込)

H26・VOLVO D6・新機軸・WC・ウインドラス・GPS魚探・キルター・エアレクター・ロッドホルダー・2ステーション・スパンカー・F175AETX・F175AETX・F175AETX・F175AETX・F175AETX・F175AETX・F175AETX・F175AETX・F175AETX・F175AETX

ヤマハラクシア



628万円
(税込)

H21・F225AETX・GPS魚探・ウインドラス・パウエントリバーパッチ・F60カビバー・キャレールカーテン・アフトデッキシャワー・航海灯

ヤマハ EX27 Y



商談中

応談

H18・6LP-DT(235ps)・航海灯・WC・ウインドラス・GPS魚探・2ステーション・スパンカー・シールスタンイグス・インスレーションパッチ

ヤマハSR-X EXブルーフレイク



478万円
(税込)

H29・VMAX-F165・航海灯・WC・GPS魚探・ミノコタエレクトリック(i-pilot)・大型バウレール・サブバッテリー・特注グラフィック

ヤマハUF-26 SD



398万円
(税込)

H12・ディーゼル166ps・新機軸・WC・ウインドラス・GPS魚探・2ステーション・ドラッグラダー・スパンカー・F175AETX・F175AETX・F175AETX・F175AETX・F175AETX・F175AETX・F175AETX・F175AETX・F175AETX

ヤマハYF-23 F



367万円
(税込)

H23・F130AETX(新品)・航海灯・WC・GPS魚探・オーニング・スパンカー・バウレール・3連ロッドホルダー×4・ドライバースシート・エアインテーク

今月のオススメ艇

ファミリーポート
人気No.1



ヤマハ 24シエスタ

432万円
(税込)

H13・F175AETX(新品)・航海灯・WC・ウインドラス・GPS魚探・2ステーション・ドラッグラダー&ステップ

ヤマハYF-23



商談中

応談

H16・F115BETX(H26)・GPS魚探・オーニング・スパンカー・ウインドラス・エアインテーク・ロッドホルダー・航海灯

ヤマハAS-21



298万円
(税込)

H25・F115BETX(新品)・GPS魚探・オーニング・ウエイクタワー・ドラッグラダー&ステップ・バウ&スタンレール・バックミラー・コンパス・ナビBOX

ヤマハDX-27 D



270万円
(税込)

H11・MD360T・航海灯・GPS魚探・ウインドラス・アフトオーニング・スパンカー

ヤマハDE24HZ



応談

H14・4H3-HZ1(90ps)・新機軸・ウインドラス・GPS魚探・ウインドマスク・HTUリヤカー・DRシート・アイソレーター・手動BT・エアインテーク・サイドレール・バウスプリット&ローラー・電動リール電着・エアファンター

ヤマハFR-24 HT



216万円
(税込)

H5・F130AETX(新品)・航海灯・WC・ウインドラス・GPS魚探・キャレール・ドラッグラダー・RCサーチライト・エアインテーク

ヤマハYF-21 HT



180万円
(税込)

H27・F60FETX・GPS魚探・バウ&スタンレール・リーニングシート

ヤマハYDX-26



120万円
(税込)

H5・D201KH(82ps)・航海灯・ウインドラス・GPS魚探・オーニング・スパンカー・ロッドホルダー・バウスプリット&ローラー・スタンレール

ヤマハYFR-FSR



陸上保管 カスボートバージョン 試乗艇特価

F250DETX・航海灯・WC・2ステーション・スタンレール

ヤマハYFR-24-FSR



陸上保管 カスボートバージョン 展示艇特価

H29・F175AETX・航海灯・WC・GPS魚探・2ステーション・左舷ウインドウ・ブルーカーパネル
※船外機F200搭載艇もございます

ヤマハF.A.S.T.23



陸上保管 カスボートバージョン 試乗艇特価

F115DETX・航海灯・GPS魚探・パウレール

ヤマハSR-X



陸上保管 カスボートバージョン 試乗艇特価

H29・F90BETX・航海灯・GPS魚探・キャレール・バウレール・120L固定タンク・サイドボックス

ヤマハBF-25 ダークブルー



陸上保管 カスボートバージョン 展示艇特価

H29・4ストローク90ps・航海灯・GPS魚探

中古艇高価買取! 全国無料査定
お電話又はメールにてご連絡下さい。
中古艇評価士が査定にお伺い致します。

ナビポート オリジナル企画 特典いろいろ
① 船外機換装キャンペーン
② i-pilot 拡販キャンペーン
③ HONDA マルチスキャン拡販キャンペーン

マリーナスタッフ募集中!

- 低金利マリンクレジットご利用頂けます。中古艇OK!(120回迄)
- 2級ボート免許教室(国家試験免除コース)、土・日2日間でOK。
- 業者販売OK! お気軽にお問い合わせ下さい。
- 中古艇は自社マリーナにて試乗OK! ● 陸送・回航、格安にて手配させて頂きます。
- Sea-Style(レンタルボートクラブ)加盟店(配備艇AS-21・SR-X・YF-24)

MARINE TRUST NASU (株) ナスポート 牛窓マリーナ
岡山県瀬戸内市牛窓町牛窓4180
TEL.0869-34-2498 FAX.0869-34-2420
〈営業時間〉9:00~18:00 〈定休日〉毎週火曜日・第3月曜日
http://www.nasu-boat.com E-mail:nasu@nasu-boat.com

■掲載写真にはオプションが含まれます。■記載金額には、検査費用・進水諸経費等は含まれておりません。



NASU SPRING Fes. 2018

2018 3月24日(土)・25日(日) 10:00▶16:00
※都合により、展示艇は変更になる場合がございます

最新情報をチェック! ナスポート 検索 <http://www.nasu-boat.com>

ご来場者特典 ※数に限りがあります **おいしい!**

●2018ワイズギアカタログ ●牛窓産 **牡蠣入りシチュー**

●牛窓新鮮野菜詰め合わせ **うれしい!**

DFR-33 同型艇

展示艇

細部にまでこだわり、釣りを追求したデッキレイアウト



SR-X EX

同型艇

試乗艇



遊びの種類を問わない、ユーティリティに優れたデッキレイアウト

i-pilotを体験しよう!

SR-X 24

変幻自在、海の遊びのステーション!

同型艇

展示艇



YFR-24 FSR

同型艇

展示艇

ロー&ワイドなフォルムに最新の技術を凝縮



その他にも話題の展示艇・試乗艇をご用意してお待ちしています!

YFR-27

F.A.S.T.23

ベイフィッシャー25

◆マリン用品即売会

お買得商品揃っています! この機会に是非!



◆最新航海計器展示会

ヤマハホンテックス ユニカス 日本無線



YAMAHA Marine Club **Sea-Style & 免許説明会**

当日シースタイル入会の方

コールマンクールバッグプレゼント!



無料 ミニクルーズ実施

同時開催 特選中古艇大商談会

ハイブリットシャクリ機

今まで以上のトルクとスピードを出せるシャクリ機です!!

実用新案登録

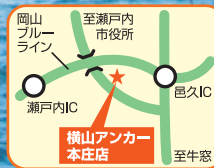

シャクリ機下取りします!! 中古シャクリ機の在庫はホームページまたは電話でお問合せください

ヤフーショッピングに出品中! 「横山アンカー」で検索! 検索

横山アンカー ホームページ

<http://www.yokoyamaanchor.net/>



YouTubeで使用動画公開中!!

チャンネル登録 ▶ ykanchor



誠和釣具 086-282-6841

横山アンカー

岡山県瀬戸内市 邑久町本庄2119-1

お問合せ TEL.0869-22-0402 HP.090-6431-9178 FAX.0869-24-1704

海もやま話 Vol.119

ライフジャケットの大混乱!



牧野和正

今年の2月1日から、ライフジャケットの着用義務の法令が改正され、釣具店さんや遊漁船の船長さんから多くの質問がありました。私も詳しいことを知らなかったので、海〇保〇庁さんへ電話で聞いてみました。

海〇保〇庁 —— 「そのようなライフジャケットについての詳細は国土交通省さんへ聞いてみてください。」

(国土交通省の電話番号を聞いて担当部署へTEL)

国土交通省 —— 「そのような詳細については地域により異なる場合がありますので、最寄りの水産課で聞いてみてください。」

〇〇課

(最寄りの水産課を教えてくださいTEL)

水産課 —— 「詳細については国土交通省の〇〇課で聞いてください!」

なんじゃそりゃ~!
たらい回しかよ~!!



いわゆる「桜マーク」がついているライフジャケットでも使用できなくなるかも…?!

今までのライフジャケットは使用できなくなる?!

今回の法改正は小型船舶では原則すべての乗船者にライフジャケットを着用させることが船長の義務となりました。その際国の安全基準に適合したいわゆる「桜マーク」の付いたものでも使用環境に応じたグレードのものを着用しなければ違反となってしまいます。

今、現場がとても混乱しているのが使用環境に適合したライフジャケットの選択だと思しますので、下記の表にまとめてみました。

使用環境		ライフジャケットの種類		国土交通省型式承認品				日本小型船舶検査機構性能鑑定適合品		
		(サクラマーク)		タイプA	タイプD	タイプF	タイプG	L1	L2	L3
船舶の種類	プレジャーボート	全ての航行区域	着用義務							
	遊漁船(釣り船)	限定沿海区域 又は平水を航行	着用義務							
	エンジン付ボート パスポート等	限定沿海区域 又は平水を航行	着用義務							
	特殊小型船舶 (水上オートバイ等)	—	着用義務							
	渡船(磯渡し等)	—	着用義務							
	ミニボート 手漕ボート	—	着用推奨							

※タイプAを選択すれば全ての小型船舶で使用でき法定備品として搭載することが可能です

(注)船検登録の対象となる小型船舶での船釣りではレジャー用ライフジャケットの使用はできず、法定備品としての使用もできません

TYPE A	TYPE D	TYPE F
<ul style="list-style-type: none"> 黄色やオレンジ色などの発見しやすい色(膨張式の場合、膨れた際の色) サーチライトを反射する反射材がついている 存在をアピールするための笛がついている 浮力が7.5kg以上(小児用は5kg以上) 	<ul style="list-style-type: none"> 黄色やオレンジ色に限らず自由な色 サーチライトを反射する反射材がついている 存在をアピールするための笛がついている 浮力が7.5kg以上(小児用は5kg以上) 	<ul style="list-style-type: none"> 黄色やオレンジ色に限らず自由な色 浮力が7.5kg以上(小児用は5kg以上)

■ライフジャケットの着用をしなくてもよい場合(着用推奨)

- 船室内にいる場合 ・命綱、安全ベルトを着用している場合 ・船外で泳ごうとする方
 - 船外で専用の装備を用いたスポーツ、レクリエーションをする場合
 - 船外において専用の装備を用いた作業をする場合
 - 防波堤内に係留した船にいる場合 ・船長が定めた安全場所の範囲内にいる場合
- その他適用除外になる場合がありますので、国土交通省TEL 03-5253-8111へお問合せ下さい

行政処分基準

乗船者に安全基準に適合したライフジャケットを着用させなかった船長には違反点数2点が付されることになり右記のような処分となります

	過去1年以内の違反累積点数			
	3点	4点	5点	6点
過去3年以内の処分前歴	無	処分の対象外	業務停止1月	業務停止2月
	有	業務停止3月	業務停止4月	業務停止5月

※違反点数の付与は2022年2月1日からです!

一 国土交通省型式承認試験基準とは 一

下記の他、温度繰り返し試験、耐油、膨張、耐圧、強度試験など全14試験から成り立っています

浮力試験



鉄片を吊り下げ24時間の浮力を確認

不注意膨張試験



水を噴霧し誤作動の発生を試験

回転衝撃試験



一定時間回転させ損傷が発生の確認

水中性能試験



落水した場合安定した姿勢で浮かぶ確認

外観検査

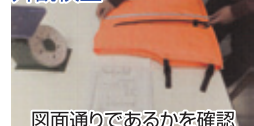

図面通りであるかを確認

当日試乗艇

SR320FB



JoyStick
操船!!

ヘルムマスター



HELM MASTER
FULLY INTEGRATED BOAT CONTROL SYSTEM

国内初採用の操船制御システム
『ヘルムマスター』を体感下さい



※試乗艇は当日変更になる場合もございます

★来場者プレゼント(ハガキご提示の方)

●ウオヒサ特選煎餅・ワイズギアカタログ ※数に限りがございます

★航海計器 NEW モデル展示・予約会

2018年 NEWモデルマリンジェット 展示・予約会

MJ-FX Cruiser HO 180ps



Pure White

MJ-FX HO 180ps

MJ-FX Cruiser HO 180ps



Carbon Metallic

MJ-VXR HO 180ps



Pure White
with Azure Blue Metallic

MJ-GP1800 250ps



Black Metallic
with Azure Blue Metallic

MJ-EX Deluxe 101.4ps



Team Yamaha Blue



Carbon Metallic
with Electric Green

2017年モデルマリンジェット(新艇) 即売会

MJ-GP1800 250ps



Torch Red Metallic

MJ-EX Deluxe 101.4ps



Silver Metallic
with Torch Red Metallic

年に1度のビッグチャンス!

船外機換装キャンペーン

当日ご成約の方に1万円~8万円分のオプションチケットをプレゼント!



2018 YAMAHA

中国マリン祭

日時: 3月24日(土)・25日(日)
10:00~16:00

会場: (有)中国マリン 本社マリーナ

(主催) (有)中国マリン

(協賛) エムズマリン、さんが商店、マリンショップ藤、碓造船所、仁方屋マリン、フジイマリーナ



この度上記の日程で、これまでに大変お世話を受けているお客様に感謝の意を込めまして、今年も恒例の『中国マリン祭』を開催いたします。これから人も人との繋がりを大切にし、従業員一同、皆様のご来場を心よりお待ちしております。

★フードコーナー

●豚汁・フランクフルト・焼きそば・ドリンクをご用意しております

★マリン用品掘り出し物即売会開催(売切御免)

F.A.S.T.23/F130A

展示艇

オプション充実!!

54th Anniversary Model
特別仕様
記念価格にて販売

進化したオープンボックス・フィッシングポート

YFR-24FSR/F175A

展示艇

オプション充実!!

ADVANCE TO THE NEXT STAGE アングラーの理想を具現化するために

SR-X24(ガン×タリック)/F200F

展示艇

オプション充実!!

変幻自在。海の遊びステーション

SR-X24(ブルー・ブレイク)/F300B

参考出品艇

オプション充実!!

電子リモコン仕様のV6船外機(300馬力)を搭載

★その他展示モデル



YAMAHA MARINE TRUST SHOP

有限会社 中国マリン

〒720-0202 福山市鞆町後地651-3

TEL.084-970-5405

FAX.084-982-2033

http://www.chugoku-j.co.jp





ヤマハSC-30eII (H25年)

ブラックバージョン・ジョイスティック仕様

高年式のプレジャーボートです!ご期待下さい!!



- VOLVO PENTA(220ps×2・H25年式) 定員:12名 使用時間:460h
- GPS魚探(10.4インチ)・エアコン・インバーター(100V・3000k×2)
- サイドカーテン・FBカバー・水中ライト・マリンステレオ・液晶テレビ・電子レンジ
- クリアーパーティション・FBステップライト・電動ウインチ・LEDイルミライト
- パウレール粉体塗装・新型トマオーニング(電動式2016年取り付け180万円)・純正ブラックバル仕様
- 高年式SC-30eIIが入荷しました。現在リフレッシュの為整備中です。今月末には完成致します。

2,495万円

今月のおすすめ
大特価

必見



1オーナー艇・フルオプション付き美艇!!

ヤママーEX-33II FB (H26年)

- ヤママー(380ps・H26年式) 定員:12名 使用時間:1250h
- GPS魚探・レーダー・ソーナー・家庭用エアコン・新品
- 2ステーション(ワ&Sスター)・2ステーション(微速付き)・2連ダイヤルリモコン付
- インバーター(2500W)・オートパイロット・国際VHF無線
- 新艇1オーナーで程度抜群・時間数も少ないです。

2,150万円



広いキャビンで人気の艇です!

ヤママーDE-40FP (H15年式)

- ヤママー(450ps・H15年式) 定員:14名 使用時間:6580h
- GPS魚探・レーダー・スバンカー(ナカセン)
- マリンレーダー・テッキライト(LED)・拡声器・3連ダイヤルリモコン
- 非常に数少ないヤママーの漁船です。
- 程度も船体及びキャビンもきれいです。

1,150万円



売約済

時間数の少ない美艇です!!

ヤマハ FG-33 (H11年式)

- ヤマハ(230ps・H11年式) 定員:10名 使用時間:890h
- GPS魚探・電動ウインチ
- 2ステーション(微速付き)・スバンカー・オーニング
- 2オーナー艇で時間数が少ない・程度の良いFG-33です。
- これからの船体キャビン再生リフレッシュ作業に入ります。



程度極上!雰囲気最高の美艇です!

プリンセス440 (H7年式)

- VOLVO PENTA TAMD74C(430ps×2・H7年式) 定員:15名 使用時間:950h
- GPS魚探×2・レーダー・マリンエアコン
- 発電機(1950h)・テレビ・冷蔵庫
- 年式は古いですが非常に手の行き届いたプリンセスです。
- 室内は照明をLEDに入れ替えされており、最高の雰囲気になっています。

2,980万円



内装・船体ともに美艇です!

AZIMUT54 (H7年式)

- MTU183TE93-8V(767ps×2・H7年式) 定員:15名
- GPS魚探・レーダー(TZT連動)・オートパイロット
- サテライトコンパス・ワスラスター・マリンエアコン・オーディオ
- スピーカー・オートフラス
- 主機・発電機整備済み。船底塗装済み。

ASK



充実したオプションのDY-37新入荷! **568万円**

ヤマハ DY-37 (H8年式)

- ボルボペンタTAMD63P(370ps・H8年式) 定員:11名
- GPS魚探・ワスラスター
- 3連ダイヤルリモコン・個室トイレ
- 年式は古いですが、充実したオプションが施され、特に遊漁船に最適です。

498万円

愛艇 売りたい方 高価現金買い取り即実行 高価納得のいくリフレスマリンで!!

日本中古艇協会会員



リフレスマリン

有限会社 リフレス



Japan Used Boat Association
誠実と信頼の向上を目指します

査定額には自信があります。長期低金利
●全国査定無料● マリンクレジット
取扱い有り

本社 広島県安芸郡府中町大須4-2-1
TEL 082-287-2722 (代)
FAX 082-287-3456
E-mail: info@refressmarine.co.jp
http://www.refressmarine.co.jp

BAN は、シーマンのための会員制救助システムです

曳航 **無料** サービス

24時間365日、航行不能になったボートを安全な最寄りの係留地に曳航・伴走いたします。

BANのレスキューネットワークは、マリーナや海事従業者等の協力によって構成され、24時間365日、乗員の安全をサポートすることを主な業務にしています。

会費例

- 5トン未満艇の場合
 - 入会金 10,000円
 - 年会費 18,000円
- 5トン～20トン未満艇の場合
 - 入会金 10,000円
 - 年会費 36,000円
- 20トン～40トン未満艇の場合
 - 入会金 10,000円
 - 年会費 100,000円

「安心」で マリンライフを もっと楽しく。

平成30年
1月1日～3月31日
シーズン前入会
特別キャンペーン

この期間に入会すると入会金は半額5,000円
3月31日までの年会費が無料!!
詳細はBANホームページ又は
本部にお問い合わせください。

24時間・365日
の安心を月々わずか
¥1,500※から

※5トン未満の場合



BANのサービス海域 (サービス海域は距岸10海里でかつ電話の到達距離範囲内です)

- RS(救助船基地): 703箇所
(2017年11月1日現在)

新サービスエリア
2018年4月
サービス開始



会員募集中 ☎ 0120-450-043

ホームページからお申し込みできます。 www.kairekyo.gr.jp/ban

一般財団法人 日本海洋レジャー安全・振興協会 救助事業部 BAN本部

〒231-0005 神奈川県横浜市中区本町 4-43 A-PLACE 馬車道 9F TEL.045-212-9284 FAX.045-212-9343

おすすめ **ヤマハYFR-24** FSR仕様



新艇

1年間保管料無料サービス!!

ヤマハ4スト175馬力

展示艇特価

ウイングフィッシャー25 **パートラムモッピー30**



1年間保管料無料サービス!!

H24年、エンジン4スト150馬力(H19年)
GPS魚探、2点操舵
ウインチ、ヤカタ、スピンカー

540万円



H7年、カミンズ6BTA5.9-M2
発電機、エアコン
GPS魚探、ウインドラス

690万円

新艇 **ヤマハYFR-27** FSR仕様



ヤマハ4スト
250馬力

展示艇特価

1年間保管料無料サービス!!

ヤマハUF-26



1年間保管料無料サービス!!

H12年
ヤマハSX370KS
GPS魚探
レーダー
ヤカタ
スピンカー
ウインチ

390万円

FAST-26

お買い得な
美艇です!



1年間保管料無料サービス!!

H23年、ヤマハ4スト200馬力
GPS魚探、レーダー、ウインチ
ヤカタ、スピンカー、スローモード

440万円

ヤマハYD-28G



H10年、ヤマハD380T
GPS魚探、ウインチ、トイレ
イグス、潮立リモコンシステム

275万円

呉(マグナム)教室定期開催!!

■2級免許

4/7(土)・8日(日)

■失効・更新

3/10(土)



※上記の価格は
税込となります。

**株式会社 マグナム
マリンハーバー吉浦**

TEL(0823)31-3060 FAX(0823)31-2234

〒737-0845 広島県呉市吉浦新町 定休日:水曜日

e-mail:info@magnum-marine.co.jp



Japan Used Boat Association
販売と買取の向上を目標とします

保管艇募集中!!

マイボート艇の
買取り強化月間!

当社にお問い合わせ下さい!

ホームページ www.magnum-marine.co.jp/

ボートオーナー **BOAT OWNER** **出番ですよ!**

オーナー：井上誠司様

艇種：リビエラ36

株式会社 マグナム

海が好きで、長年友人の船の1クルーとして乗っていたのですが、やはり自分の船で海にでたい...と思い、約4年前に最初の艇ヤマハPC-31をマグナムさんで購入しました。PC-31はスピードがあり扱いやすい船だったのですが、船の中でくつろぐことが好きな私は、いつしか癒しの空間を求めて、船内が広い艇を探していた時に今の船『リビエラ36』に出会い購入しました。今ではマリーナのイベント(花見クルージング)や海水浴など家族、友人とマリンライフを楽しんでいます。



マグナムより一言

井上様とは4年前PC-31を購入していただいたからお付き合いをさせていただいております。現在はリビエラ36に乗り換えられ、マグナム主催のイベントには必ずご家族で参加していただき感謝しております。ご家族、ご友人とのマリンライフを満喫してください!...お酒は少し控えめに!これからも長いお付き合いのほど宜しくお願いいたします。



トヨタ、ポーナム26L

H21 250psエンジン搭載(新品)
航海灯 WC ウィンドラス
イクス トランサムステップ GPS魚探

650万円 (税込) 船外機 仕 様



当社の
おすすめ

ヤマハ F.A.S.T.26

H28 150psエンジン搭載(新品)
航海灯 GPS魚探
イクス スパンカー
デッキライト

540万円 (税込)



ヤマハ FR-26

H4 200psエンジン搭載(新品)
航海灯 WC
GPS魚探(新品)
2次ステーション
イクス

370万円 (税込)



ヤマハ F-23

H4 115psエンジン搭載
使用時間282H
航海灯 イクス
オーニング

98万円 (税込)



MJ-1800GP

2017NEWモデル
SVHOエンジン(250ps)搭載
RIDE機能装備

MJ-VX CruiserHO

2017モデル RIDE機能装備
18リットルNIMAエンジン(180ps)搭載

ヤンマー FL26

H8 スズキ250psエンジン搭載
航海灯 GPS魚探 イクス

270万円 (税込)



価格応談

価格応談

イオンモール神戸南に みんなあつまれ! 海の窓口へ!!

マリンインフォメーション 開設!

兵庫県神戸市兵庫区中之島2丁目1番1
TEL.078-977-7166
営業時間/9:30~17:00 定休日/火曜日

最新情報 <http://www.hinase-marina.co.jp/aeon-mall/index.html>

- プレジャーボートの操船体験
神戸空港沖コース(40分)ご本人3,500円、同伴者1,500円/名
- SUP(パドルボード) : 定番人気! ...
チャレンジコース(45分)大人2,500円、小人(10~15歳)1,500円
クルーズコース(90分)大人5,000円、小人(10~15歳)4,000円
- シーカヤック
体験コース(90分)大人3,000円、小人1,000円
- ボート操船のスキルアップ教室
- マリン書籍の図書室

※金額は全て税込みです

AEON MALL

専用機庫完備!

シーカヤックフィッシングで出掛けよう!

レンタルシーカヤック

日生マリーナ本店 限定

穏やかな日生活動で
カヤックに乗って海の旅
に出掛けてみませんか?

シット・オン・トップ・カヤック 1人乗り 料金

10:00-16:00 (1日) ...	6,480円(税込)
10:00-13:00 (半日) ...	3,240円(税込)
13:30-16:30 (半日) ...	3,240円(税込)

※シーカヤックを楽しんでいただく前に初回安全講習の受講が必須です(お1人様1,080円(税込))

さらにレクリエーショナル・カヤック(2人乗り)もご用意しております。ご利用お待ちしております。

当社のシースタイル配備店 「シースタイル」とは、会員制の「レンタルボートのシステム」です

YAMAHA Marine Club Sea-Style

利用料金が4,100円からご利用できます

日生マリーナ本店シースタイル艇 AR-190

日生マリーナ本店 神戸ハーバーマリーナ 日生マリーナ赤穂店 播磨マリーナ

随時受付中 ボート免許教室 最短2日間

神戸地区	3月17日(土)・18日(日)	日生地区	3月22日(木)・23日(金) 3月24日(土)・25日(日)	播磨地区	3月3日(土)・4日(日)
------	-----------------	------	------------------------------------	------	---------------

YAMAHAマリントラスト

日生マリーナ

本店 岡山県備前市日生町寒河38 ☎0869-74-0500

日生マリーナ備前店 ☎0869-63-2300

日生マリーナ赤穂店 ☎0791-43-2233

神戸ハーバーマリーナ

兵庫県神戸市兵庫区遠矢浜町5-37 ☎078-671-3177

播磨マリーナ

兵庫県高砂市曾根町2710-64 ☎079-448-1515

●営業時間/8:30~17:30 ●定休日/毎週火曜日(3月~9月) 毎週火・水曜日(10月~2月)

モバイルアクセス

山陽自動車道 R2 備前IC
和知IC R374 山陽新幹線
西片上駅 赤穂駅 山陽新幹線
伊部駅 品川自煉瓦(株) R250 日生駅
九州耐火煉瓦(株) 片上湾 本店
備前店 片上大橋 ブルーライン 鹿久居島 鶴海インター

★詳しくは **日生マリーナ** 検索

日生マリーナグループ
総力結集

春の大感謝祭!!

in日生マリーナ本店

2018 3月17日・18日
AM 10:00 ▶ PM 4:00

※試乗は当日受付です
※都合により、艇種が変更になる場合があります

DFR-33 同型艇

展示艇



アビリティと
ポテンシャルが、
アングラーのココロに
突き刺さる!

YFR-27 試乗艇 同型艇

SR-X

i-pilotを
体験しよう!



GARMIN を体験しよう!



試乗艇

同時開催! お買得価格
試乗 YFR-24 FWR HDX-9 離脱済
試乗 SR-X24 ホワイト 試乗 F.A.S.T.23 **大中古艇祭**

ボート免許教室 3/17(土)・18(日)
お申込みの方に限り
講習料を **5,000円** 値引!!

夫人人気ラーメン店
から屋台が
やってくる!!
HISHIO

当日 Sea-Style 入会特典
クーラーバッグ プレゼント!

- ロードバイク&クロスバイクがやってくる!
- マリン用品展示即売会
- 船外機のせかえキャンペーン
- ソレックストレーラー大特価

日生マリーナは年中楽しい! 日生マリーナがプロデュースする 珠玉のマリンレジャー

レンタルシーカヤック
日生スポット&南神戸スポット(イオン神戸内)
シーカヤックフィッシングに出掛けよう!

マリーナコテージ

土曜日にマリーナに来て、
ご家族でキャンプ感覚での宿泊、
食材を買ってテラスでバーベキュー!
お風呂は近くの公共の湯がマリーナシャワー、
日曜日はシースタイルで楽しむ感じで!

イオンモール神戸南内
マリンインブォメーション



BBQグレンデ

2カ所設置
グレンデA
グレンデB
食材をご用意して
いただければ
バーベキューを
楽しめます

操船テクニック個人講座
久しぶりの操船が少し不安...
そんな方も安心!
スタッフが親切丁寧に
お教えします!

瀬戸内クルージング

年数回開催
爽やかな潮風によって、クルージングを楽しんで
はいかがですか? ボートオーナー様同士の交流も
楽しみのひとつです



あなたのための個人講座

マリンジェット 体験講習会開催
3/17・18



国土交通省 型式承認 ライフジャケット タイプA

全ての小型船舶で使用でき、法定備品としても使用できます。

予約受付中!! 納期は5月中旬頃の予定です!

タイプA 予約受付中!!

自動膨張式ライフジャケット
ベスト 当価格 **8,700円**
タイプ

タイプA 予約受付中!!

自動膨張式ライフジャケット
ウエストタイプ 当価格 **8,800円**

タイプA 予約受付中!!

タカシナ
自動膨張式ライフジャケット
ベスト 当価格 **11,800円**
タイプ

タイプA 予約受付中!!

タカシナ
自動膨張式ライフジャケット
ウエストタイプ 当価格 **11,800円**

タイプA 予約受付中!!

ブロック
自動膨張式ライフジャケット
ベスト 当価格 **7,800円**
タイプ

予約受付中!!

各種膨張式ライフジャケット
替ボンベ **特別価格**

海苔真鯛 金ヶ崎鯛仕掛 大角鼻鯛仕掛

イカナゴ真鯛 マナイタ・中ノ瀬 三崎真鯛

当価格 520円 当価格 520円 当価格 520円 当価格 520円 当価格 520円 当価格 520円

鳴門サビキ 通信販売いたします

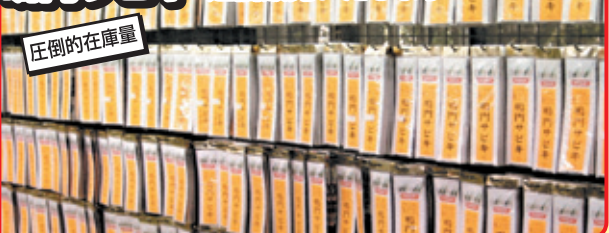

類似品に注意
特殊なサバ皮を使用した「鳴門シリーズ」のサビキは大量生産ができません。品切の際はご了承下さい。

釣具・エサ・オリジナル仕掛等
通信販売致します
大賀釣具店
7706-0011 岡山県玉野市宇野8-3-3
TEL・FAX (0863) 92-1370
http://oogaturiguten.jimdo.com/



No.117 ▶ ボートDEフィッシング 絶好調!容姿端麗な瀬戸内真鯛!!

瀬戸内海では、冬から春にかけて真鯛がよく釣れます。

瀬戸内海でこの季節釣れる真鯛は、型よし味よしの容姿端麗真鯛です。

サイズは30センチから60センチと、ますますのサイズが釣れます。

仕掛けは、瀬戸内ならでは瀬戸内真鯛仕掛けで釣れます。

東京都や愛知県のボートオーナーに真鯛が釣れているという話をすると、仕掛けは何で釣るのか聞いてくるので、真鯛仕掛けのサビキ釣りですよと答えたと、エサも付けずに本当に釣れるの?といつもビックリされています。

エサを付けずに釣れるんです!

コツさえ掴めば簡単に釣れるんです!

皆さんも真鯛好調な今年はボートで真鯛を釣りに行こう!

瀬戸内海 ボートDEフィッシング 絶好調 真鯛! 実践編

2月18日 使用艇 トヨタボナーM26L

大潮 干潮6:21 満潮13:10 天候晴れ/曇り

7:00 今回は今年好調の真鯛を狙いに出港です。仕掛けは真鯛サビキでハリスは細いものを用意しています。

冬の真鯛は食いが渋く、太いハリスには見向きもしない時があるので、出来るだけハリスを細くして釣っていきましょう。

サビキの色は黄色と白色の物をチョイス。釣った鯛の腹を割ると、茶褐色の海苔が出てくるので、今は海苔の色に偽った黄色がベストでしょう。

8:30 ポイント到着。ここは小豆島西側の真鯛釣りではメジャーなポイント。

昨年は小豆島西側は不発だったこともあり、閑古鳥状態でしたが、今年は真鯛好調とあって、すでにボートが100艇ほどひしめき合っており、鯛の時合いはまだかまだかと右往左往している。

私はボートがひしめき合っているポイントより、数百メートル離れて陣取る。これまでの経験上、ボートの集団の中では、エンジン音や魚探の音で食いが悪くなり、操船も思うようにできないので、離し尚且つ今までよく釣れたポイントに陣取る。

9:00 細仕掛けを垂らし底から超スローでリールを巻いていると、イキナリ強いアタリがあり竿先をもっていかれる。真鯛のアタリだ!かなり元気がよく、中々上がってこない。

引きが強く連続的に引いているので、連でかかっているようだ。ハリスが細いので、無理が出来ない!かなり慎重にリールを巻く、残り25M。

リールを慎重かつ丁寧に巻いていると、もう一段階引きが強くなってしまった、残り15M。かなりヘビーな感触だ。

少し時間がかかったが、上がってきたのは体長40センチ前後の、ピンクで綺麗なブルーのアイシャドウをした真鯛が4連。いきなりフォースを決めてしまいました。(笑)

今日は幸先良いぞ!真鯛4枚をイクスに入れ、仕掛けは海へ入れなおす。

魚探には底の方に真鯛の反応が出ているようだ!

9:30 底まで仕掛けを降ろし、リールを巻いていると、3M~5M巻いた所で、必ず真鯛がヒットしてくる。丁寧にリールを巻き、最後は慎重にタモで救い上げ、枚数を増やす!

今日のリールスピードは、超スローがよくアタリがあり、気持ちスピードを上げると針に乗ってこない針がかりは浅く、口の皮一枚でよく上がってきている。

よく釣れるとは言っても、総体的にはまだまだ冬真鯛のレンジのようだ!!

冬真鯛を数多く釣るには経験と仕掛けの選択、手返しでかなり変わってきますが、皆さんもたくさん海に出てレベルを上げていこう!

11:30 この後もよく釣れ、イクスが酸欠常態になってしまっていたので、ストップフィッシング!

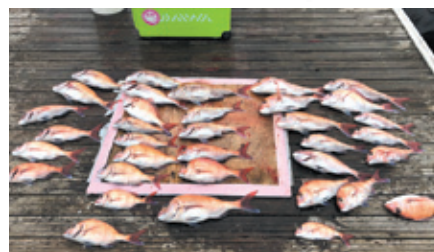

今回の釣果 ▶ 真鯛35匹

釣る方法

- ① 魚探で群れを探そう！
- ② 群れを見つけたら仕掛けを底まで落としゆっくり巻き上げよう。

● 基本は①②だけ

ワンポイントアドバイス

- 食いが悪い時は色々仕掛けを変えていこう。
- 食いが悪い時はハリスを細くしてみよう。

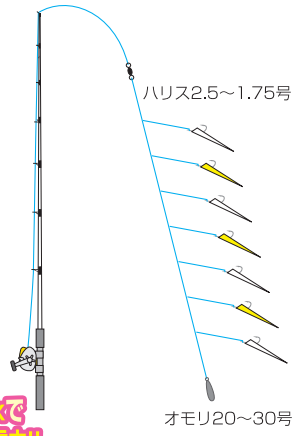
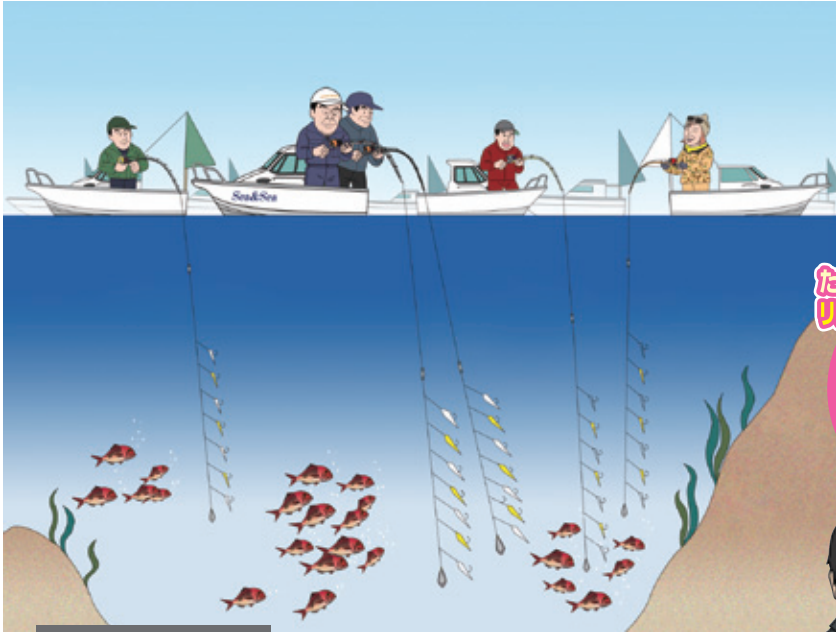

ただ今、Face Bookでリアルタイム釣果配信中!!



仕掛け

- 竿：シマノ MIYOSHI
- リール：ダイワ シーボーグ
- 仕掛：鯛仕掛
- ハリス：2.5~1.75号
- オモリ：20~30号

プロフィール
三宅 毅 (みやけ つよし)
 兵庫県出身 1972年生まれ
 相生マリンセンター代表
 [現在のおもな成績]
 真鯛65cm・メバル31cm・カジキ5本

師匠の独り言

■ 人よりも釣りたければハリスを落とすべし！



中古艇情報
 トヨタポナーナムのことなら
 おまかせ下さい!!
 特別操船スクールも実施しています。

TOYOTA PONAM ラインナップ
TOYOTA PONAM 28V
 New ¥19,200,000~

TOYOTA PONAM 31
 ¥29,700,000~

TOYOTA PONAM 35
 本体価格 ¥58,500,000~

ヤマハ サルバ28
 マリントイレ、GPS魚探フル装備、その他
価格応談

TOYOTA PONAM 26L
 陸置
 コモンレールエンジン装備
価格応談

ヤマハ MX-40
 陸置、美艇、フル装備
 マリントイレ、その他
850万円

ヤマハ FR-26
 ヤマハ4スト200ps
 GPS魚探、その他
価格応談

ヤマハ FC-31
580万円

ヤマハ UF-23
180万円

ヤマハ PC-26
180万円

ヤマハ エキサイター
85万円

ヤマハ SR-30
価格応談

AIOI MARINE Co., Ltd.
相生マリン(株)
 〒678-0172 兵庫県赤穂市坂越2851-16-1208 マリンプラザ2001
 TEL・FAX 0791-22-3277 ☎ 0120-885928

お問い合わせ下さい
 ★大型中型係留艇 ★船底清掃業務
 ★クイック清掃

トータルマリンサポート

新艇販売	釣具販売	ボート輸送
中古艇販売	ボート免許スクール	ボートメンテナンス
中古艇査定	ボート保険	マリライフの相談
		ボート保管場所相談

ボートクラブシーマンネットワーク



春の 船外機祭り

船外機のことならお任せを!



53.0 (税込) 万円

F115AETX
05年11月製



48.0 (税込) 万円

F50FETL
09年11月製



40.0 (税込) 万円

F40BEHTL
03年10月製



17.0 (税込) 万円

F9.9FMHL
11年11月製



16.8 (税込) 万円

F9.9FWHL
09年6月製

中古艇 UF-20 GPS魚探・夜間灯 108.0 (税込) 万円

ボート・漁船・販売・修理・買取致します。ご相談下さい。



(有) マリンショップ上山

〒714-0081 岡山県笠岡市笠岡2418
☎ (0865) 62-5364 携帯090-8717-1894



ヤマハ YDX-25



整備中の為 **価格応談**

ヤマハ DX-27D



整備中の為 **価格応談**

ヤマハ DX-25C



●後継形ト ●インテ ●スルカー ●既アワ7 ●夜航行 ●ホック

DOWN 170 (税込) 万円

ヤマハ YDX-33



160 (税込) 万円

ヤマハ DX-25C



●朝航行 ●後継形ト ●インテ ●スルカー ●既アワ7 ●夜航行 ●ホック

DOWN 160 (税込) 万円

ヤマハ YDX-25B D200KH 82ps



●前後継形ト ●スルカー

110 (税込) 万円

<http://setotekkou.com/>
(有) 瀬戸鉄工所
 TEL.0848-22-5641
 〒722-0004 広島県尾道市正徳町26-2



ヤマハ SRV-20 (H9) 定員6名



マリンレジャーを身近にした人気の艇種です!

価格応談

エンジン 新品搭載予定

ヤマハ FC-20 (ベルフィーノ) (H15)



陸置き

エンジン 4st60ps・アワ-295H
夜間灯・個室マリントイレ・ラダー・GPS魚探・エア・イテーク

入荷予定

ヤマハ ZD-24B



委託艇

エンジン ディーゼルドライブ(4JHZ) 48ps
夜間灯

入荷予定

ヤマハ FR-21 (H8) 定員7名



取扱いの楽なサイズです。近場の釣りやクルージングに!

価格応談

エンジン 新品搭載予定
夜間灯・クワーター・GPS魚探・トランサムステップ

ヤマハ UF-33 I/B HP (H11)



業者委託艇

エンジン ヤマハディーゼル350ps・アワ-900H
夜間灯・個室マリントイレ・GPS魚探(3.4インチ新品)・テント

価格応談

ニッサン PS-730 サルーン (H2) 定員8名



委託艇

エンジン ヤマハディーゼル160ps (ボルボドライブ)
夜間灯・GPS魚探・マリントイレ(個室)・インテ・リアドア

75 万円 (税込)

期間限定 SINACOVA 販売コーナー 展開中



クラブハウス内 ⑬

15tマリーナクレーン完備

しゅうなん海の駅

ポート免許教室毎月開講
陸上保管艇募集中

各種新艇・中古艇販売
マリンジェット
修理・保管
マリン用品販売

YAMAHA Marine Club 加盟店
Sea-Style 加盟店

Ass

ヤマハマリンネットワーク店
マリーナ・シーホース

SEA HORSE

〒745-0802 山口県周南市栗屋奈切118-13
TEL. (0834) 26-0444 FAX. (0834) 36-1021
E-mail si-ho-su@image.ocn.ne.jp
●毎週火曜日と第1・3水曜日定休日(祝日の場合は翌日)
URL <http://www.marinaseahorse.jp/>
最新情報随時更新中!!



新南陽駅 徳山駅 徳山東IC
黒尾島 徳山湾 下松駅 笠戸湾

SEA HORSE

瀬戸内エリアおすすめ船釣&釣場情報!!

各地の最新情報は、各釣ショップへお問い合わせください。

① 大阪～堺エリア		釣り場	泉南沖	ポイント目標	F・エイト3 TEL (06) 6912-0008 FAX (06) 6912-0183
魚	マアジ	サイズ	25～35cm	匹数	
状況 絶好調!!ゲストも多数で楽しめます!!					
② 明石～神戸エリア		釣り場	鹿の瀬沖	ポイント目標	エイト玉津 TEL (078) 922-0008 FAX (078) 922-8898
魚	メバル	サイズ	20～28cm	匹数	
状況 ここ数年では一番良い釣果が連発ではないでしょうか。 サイズも尺前後が混じり今後も期待度大です!!					
③ 牛窓～備前エリア		釣り場	牛窓	ポイント目標	前島
魚	マダイ	サイズ	35cm位	匹数	5匹位
状況 サビキで釣れている。					
④ 玉野エリア		釣り場	大植島	ポイント目標	大賀釣具店 TEL (0863) 32-1370 FAX (0863) 32-1370
魚	ニベ	サイズ	ジギングで40～50cm	匹数	
状況 メバルのサビキ釣りも10～20匹が釣れ始めている。					
⑤ 児島エリア		釣り場	手島・広島周辺	ポイント目標	Fishingじあい TEL (086) 523-1091 FAX (086) 454-7118
魚	マダイ	サイズ	30～50cm	匹数	
状況 鯛サビキが好調。					
⑥ 小豆島北部エリア		釣り場	福田沖	ポイント目標	小磯・マナイタ
魚	マダイ	サイズ	25～50cm	匹数	5～20匹
状況 鯛サビキで狙う。					
⑦ 小豆島南部エリア		釣り場	福部沖	ポイント目標	福部島
魚	マダイ	サイズ	20～60cm	匹数	5～20匹
状況 50～60cmの大型が釣れ出して来ている!					
⑧ 笠岡西エリア		釣り場	問島周辺	ポイント目標	シーポート TEL (0865) 62-3369 FAX (0865) 62-3369
魚	マダイ	サイズ	40～60cm	匹数	
状況 真鯛：潮が合えば大釣も望める。 ホゴメバル：白石瀬戸で10匹程度は釣れる。					
⑨ 呉～川尻エリア		釣り場	呉市 蒲刈町周辺	ポイント目標	あけぼの釣具 川尻店 TEL (0823) 87-5080 FAX (0823) 87-5080
魚	メバル	サイズ	15～25cm	匹数	
状況 今の所大きいのは少ないけれど、例年より多いかも?					
⑩ 広島エリア		釣り場	宮島周辺	ポイント目標	パゴス本店 TEL (082) 879-1830 FAX (082) 879-1830
魚	メバル	サイズ	15～23cm	匹数	
状況 まだまだ型は小さめですが、数ムラは少ないです。サビキ仕掛(長め4.0～5.0m)が良いようです。					
⑪ 高松エリア		釣り場	庵治沖	ポイント目標	屋島の長崎ノ鼻から庵治根太鼻
魚	ヒラメ	サイズ	40cm～	匹数	1～2匹
状況 水温の低下で魚の動きが弱く、十分に喰わずこと。					
⑫ 新居浜～四国中央エリア		釣り場	大島	ポイント目標	和井田浜沖
魚	フグ	サイズ	20cm前後～ 大きいのがいます。	匹数	20匹前後
状況 天候が悪い日が続いて、釣果が上がらずです。フグ釣の方が少し。エサは冷凍エビ。					

お買得!

アウトレットマリン用品誌上販売

特価品



ヤマハ ステンレスプロペラ

- サイズ：13×19-K
- ヤマハ船外機用
- カラー：ブラック

送料込特価 **20,400円** (税込)

UBEマリーナ P31参照

特価品



低馬力プロペラ 各種

- 7-1/2×7-BA-4-6ps
- 9×5-3/4C-8ps

店頭引渡特価 **いずれも5,400円** (税込)

(株)徳山マリン P12参照

特価品



高馬力プロペラ 各種

- 13.5×13K-50-115ps
- 13.1×15K-50-115ps
- 12.5×21K-50-115ps
- 14×19M-150-200ps

店頭引渡特価 **いずれも16,200円** (税込)

(株)徳山マリン P12参照

特価品



ボルボ DPA7フロンツ

店頭引渡特価 **56,000円** (税込)

日生マリーナ本店 P22参照

中古品



ナカシマ製 プロペラ

- D700・P820・シャフト径：U60
- ヤマハ6LY2-S1用
- 程度良い。現状渡し。運賃別途

店頭引渡特価 **216,000円** (税込)

リフレマリン P18参照

中古品



ナカシマ製 プロペラ

- D820・P1420
- シャフト径：U65
- 程度良い。現状渡し。運賃別途

店頭引渡特価 **237,000円** (税込)

リフレマリン P18参照

特価品
長期在庫品



プロペラ FR-34用

- ヤマハFR-34
- ヤマハ(日野)エンジン用
- A68-309、D-510、P-580
- 現在メーカー非売品ですので、お買得です

店頭引渡特価 **30万円** (税込)

(株)オバタボート P2参照

中古品



水中ポンプ 24V

店頭引渡特価 **16,200円** (税込)

(有)ダイヤモンド P5参照

特価品
展示品特価



GPS魚探 YFHIV084-F66s-W

- HONDEX製8.4インチカラー魚探
- 自動のワイドスキャン対応モデル!
- 出力600W 周波数50/200kHz
- 取付工具別途掛かります

送料別・店頭引渡特価 **288,800円** (税込)

(株)ナスポート P14参照

特価品



魚探GARMIN Fish finder350C

- 本体、電源コード
- 振動子、ブラケット

店頭引渡特価 **33,000円** (税込)

日生マリーナ本店 P22参照

中古品



GPS魚探 YF6000NF

- 作動確認済み。
- 本体、電源コード
- 振動子(400W)ブラケット

店頭引渡特価 **45,000円** (税込)

日生マリーナ本店 P22参照

特価品
長期在庫品



5型ワイド HE-601GPII

- 魚探オート機能搭載
- 全国地図データ内蔵LEDバックライト高輝度液晶
- 定価¥82,080の品

店頭引渡特価 **55,944円** (税込)

さとうマリンサイクル P13参照

中古品



SX422KMターボ

店頭引渡特価 **12万円** (税込)

日生マリーナ本店 P22参照

特価品



ヤマハ6BY2-220用ターボ

店頭引渡特価 **15万円** (税込)

UBEマリーナ P31参照

中古品



ヤマハ船外機 F8CMHL

- 07年マニュアルスター
- マニュアルハンドル
- 12Lタンク
- 燃料ホース1式

店頭引渡特価 **65,000円** (税込)

さとうマリンサイクル P13参照

中古品



ヤマハ船外機 F9.9FWHL

- H20年5月製造
- ウェーエルタンク
- ホース付き
- 整備済み

店頭引渡特価 **155,000円** (税込)

(株)オバタボート P2参照

特価品
長期在庫品



ツインレバー

- メーカー：ニッパツメック
- クラッチ&スロットル(ミリタイプ)
- 定価34000円(税抜)

送料別・店頭引渡特価 **25,000円** (税込)

(株)ナスポート P14参照

特価品



船外機水洗キット

- エンジン使用後水洗いしてください

店頭引渡特価 **18,500円** (税込)

さとうマリンサイクル P13参照

中古品



補機ブラケット

- トランサムステップに取付け可能
- 縦32cm横30cm高さ23cm

送料別・店頭引渡特価 **21,600円** (税込)

(株)ナスポート P14参照

特価品



ヤマハ4JM-TZ用 排気マニホールド

店頭引渡特価 **30,000円** (税込)

PRICE DOWN 40,000円→

(株)マグナム P21参照

アウトレットマリン用品誌上販売

「アウトレットマリン用品誌上販売」について……

- 掲載商品は、会員各社が独自にご紹介させていただいているものです。ご購入に関するお取引条件については、S&S協議会を仲介をいたしておりませんので、直接会員各社へお問い合わせください。
- ご提供数量、商品の状態等の詳細につきましては、お問い合わせの上、十分ご確認ください。（早期発売の場合はご容赦ください。）
- 記載金額は、原則店頭引渡し価格です。発送方法・送料等については、直接会員各社へお問い合わせください。

特価品



電磁クラッチ

- 森田工業製 (PS-260HT-K24V)
- 展示品未使用 (新品)
- 油圧スラスタ用
- 定価¥713,880(税込)・45%引き

店頭引渡特価 **39万円(税込)**

リフレスマリン P18参照

中古品



電クラ24V

店頭引渡特価 **80,000円(税込)**

(有) ダイヤマリン P5参照

中古品



12リットルタンク

店頭引渡特価 **4,000円(税込)**

さとらマリンサイクル P13参照

特価品



ユニカス ハンドルツノなし

店頭引渡特価 **18,000円(税込)**

日生マリーナ本店 P22参照

特価品
8本限り



NGK イリジウムMAXプラグ BPR5EIX-11P

- 定価1,944円の品

店頭引渡特価 **1本1,150円(税込)**

(株) 徳山マリン P12参照

特価品
2点限り



ロンスタン製ラチェットブロックRF46131

- 定価12,528円の品
- 8mm

店頭引渡特価 **1点6,500円(税込)**

(株) 徳山マリン P12参照

中古品



3点式スキーポール

店頭引渡特価 **20,000円(税込)**

さとらマリンサイクル P13参照

中古品



YAHAMA SRV23用船外機カウルカバー

- SRV23専用の船外機カバーです

送料別・店頭引渡特価 **10,000円(税込)**

(株) ナスポート P14参照

中古品
ほぼ新品



シート

- 若干日焼けあり
- レットロな変わった形のシートです

店頭引渡特価 **10,000円(税込)**

(株) ナスポート P14参照

中古品



リーニングシート

店頭引渡特価 **25,000円(税込)**

(有) ダイヤマリン P5参照

中古品



ドライバーシート

- 高さ490~650調整可能

店頭引渡特価 **10,800円(税込)**

(株) オバタポート P2参照

中古品



補助椅子

- FG36用

店頭引渡特価 **16,000円(税込)**

(有) ダイヤマリン P5参照

中古品



ヤマハROWボート10

- 全長：約2900
- 全幅：約1080
- 全深：約450
- 現状渡し
- 整備は要別途

店頭引渡特価 **20,000円(税込)**

さとらマリンサイクル P13参照

特価品



ハロゲンタイプ式サーチライト 24V

店頭引渡特価 **10万円(税込)**

日生マリーナ本店 P22参照

特価品



DENJI社 デッキライト

- ハロゲンタイプライトの特長
- 定価¥7,350 ●LEDタイプも対応付
- 本体は樹脂製プラスチック製
- 12V55W ●サイズ177x115x88

店頭引渡特価 **4,800円(税込)**

(株) ナスポート P14参照

特価品



長期在庫ブリザーパイプ

- φ88 462mm
- 定価7,463円の品

店頭引渡特価 **5,000円(税込)**

(株) 徳山マリン P12参照

特価品



ヤマハYF-27用 アウトステーションボックス(純正品)

店頭引渡特価 **21,600円(税込)**

(株) オバタポート P2参照

特価品



リガー製 スパンカー5.3m

店頭引渡特価 **194,400円(税込)**

(有) ダイヤマリン P5参照

特価品



アンダーラダーステップ(ワンタッチ収納式)

- FRP : L450×W530×H160(mm)
- ラダーはステップの下に収納可能

店頭引渡特価 **67,000円(税込)**

UBEマリーナ P31参照

特価品



アンダーラダーステップ

- チーク : L500×W600×H100(mm)
- ラダーはステップの下に収納可能

店頭引渡特価 **73,000円(税込)**

UBEマリーナ P31参照



満麺亭



福山市川口町にあるレトロな雰囲気
の「満麺亭」を紹介させていただきます。
店に入ると、元気いっぱいの大將が、
大きな声で出迎えてくれます。

私の
おすすめ

マリンショップ藤
藤井社長

おいしさへのこだわりは、「最後の一滴」まで飲み干せる深み
のあるスープ。しょうゆ、塩、味噌、それぞれのスープに一
番合うように、厳選した何種類もの小麦粉をブレンドし作っ
ている自家製麺。ボリューム満点の炙りチャーシューや半熟
味玉をひとつひとつ丁寧に作り、箸や丼にまでこだわった大
將自慢のラーメンです。

その他にも店内にはおいしさを演出する工夫がいっぱいです。
こちらのお店は、毎年開催していますBGF福山大会で、福山
のポーターオーナーさんや他県からお越しいただいています参
加者の昼食として提供させていただいております。
今年もおいしいラーメンを用意して、BGF福山大会でお待ち
しております。

<http://manmentei.jp>

住 所 〒720-0822 広島県福山市川口町4-20-15
電話番号 084-957-1214
営業時間 11:00~22:00 定休日 無休
駐 車 場 有
アクセス ●福山東I.C.から車で南へ約5.2km。
新涯中央交差点を右折して西へ約800m。
●JR福山駅から車で南に約2.2km。
沖野上町4丁目(西)交差点を左折し、そのまま約300m直進。
沖野上町4丁目(西)交差点を右折し、約1.6km直進。

3だわりのラーメンを
一度味わってみんさい!



安全航行基礎知識 Vol.134

海の交通ルール?

交差点の信号機の青は「進め」、赤は「止まれ」です。
では、広い海の上はどうなっているのでしょうか。
船が航行中に従う交通ルールは、大きく分けると
海上衝突予防法、海上交通安全法、港則法の3つが
あります。

■海上衝突予防法

海上では右側通行、船に付ける灯火のきまり、
船が遭難したときの遭難信号などについて定めら
れています。

■海上交通安全法

東京湾、伊勢湾、瀬戸内海など、船舶交通が輻輳する
海域に適用され、スピードの制限や航路の横断禁止
など、特別の交通方法について定められています。

■港則法

船が港に出入りするために必要な港のルールで、
港内では、港を出ていく船が優先することや航路
での追い越し禁止、行き会う場合の右側通行などに
ついて定めています。

〈第2管区海上保安庁HPより引用〉
http://www1.kaiho.mlit.go.jp/KAN2/soudan/q_and_a.html

★読者プレゼント★

S & S 協議会(瀬戸内マリンネットワーク)会員各社の協賛で、
読者の皆様へプレゼントを差し上げます。

応募方法をご確認いただき、奮ってご応募ください。お待ちしております。
なお、ご当選者の方は次号に掲載させていただき、賞品発送をもって
当選とさせていただきます。

3月号(Vol.119)プレゼント!

【A】セット

トローリングポスト2本組
(キャップ/フック付) …1名様

【B】セット

トローリングポスト2本組
(キャップなし/フック付) …1名様

【賞品提供 :
(株)ササキコーポレーション】



応募先: 〒713-8103
倉敷市玉島乙島亀の首49-63 オバタマリーナ内
S & S 協議会 瀬戸内マリンネットワーク
「Sea & Sea」事務局 3月号プレゼント係

応募締切: 平成30年3月16日(金) 必着
お名前、ご住所、電話番号、年齢をお書きください。
本誌に対するご感想、ご意見を必ずお書き添えください。

★2月号プレゼントご当選の方★

岡山県 赤磐市 馬場 輝彦様 広島県 福山市 妹尾 良則様

以上2名の方々です。ご応募ありがとうございました。

特選中古艇

SHIZUKIマリーナ決算大商談会 展示試乗会開催!

3月10日(土)・11日(日) 10:00~17:00

中古艇やマリン用品も多数展示しています。
みなさまお誘いあわせのうえでご来場ください。

iPilot搭載SR-Xも
体感できます!



AZIMUT 74 2003年登録
MTUディーゼル 1300ps×2 **ASK**

イタリア製
最高級クルーザー

NAVnet システム / オートパイロット / 発電機 / パウラスター / 速度測深系 等フル装備

YAMAHA SR-310X 2016年登録
ヤマハ4ストローク船外機 350ps **ASK**

試乗艇

3月決算につき即決値引きあり

GPS魚探 / ウィンドラス / エアコン / 陸電
パウ&スタンスラスター / オーディオ
ポートカバー 他

YAMAHA UF-29F HP 2017年登録
ヤマハディーゼル 330ps **1580万円**

3月決算につき即決値引きあり

i-Pilot / マルチスキャン / GPS魚探
FSR / シールスタン / パウラスター

YAMAHA CR-28 2000年登録
ヤマハディーゼル 240ps **730万円**

人気のロアステーションモデル!!
GPS魚探 / 3ステーション / エアコン
FBオーニング / オーディオ

YAMAHA FC-26 1999年登録
ヤマハ4ストローク船外機 200ps **390万円**

美艇

ワンオーナー艇 30時間使用
GPS魚探 / レーダー / ウィンチ / ラダー
航海灯 他

NISSAN Wingfisher26 2005年登録
ホンダ4ストローク船外機 150ps **425万円**

陸上保管
美艇

ウォークアラウンド艇 / リアドア付き
GPS魚探(新品) / 個室電動マリントイレ 他

YAMAHA UF-23 1991年登録
スズキ4ストローク船外機 100ps **138万円**

エンジン2009年載せ替え
航海灯 / ウィンチ / 魚探 / パウスプリット

YAMAHA FAST-21 2007年登録
ヤマハ4ストローク船外機 115ps **295万円**

i-Pilot / GPS魚探 / 航海灯
リーニングシート / パウレール

YANMAR FX-21 O/B 1995年登録
ヤマハ4ストローク船外機 50ps **98万円**

ウィンチ / 航海灯

YAMAHA AG-21 2008年登録
ヤマハ4ストローク船外機 150ps **298万円**

エンジン2012年新品に載せ替え
ウォーターバラスタック 280L / パックミラー
トランサムステップ(両舷) / スピードメーター

YAMAHA AS-21 2006年登録
ヤマハ4ストローク船外機 115ps **160万円**

GPS魚探 / 電動アンカーウィンチ
アンカーデッドビッド / ロッドホルダー
リアシートクッション

YAMAHA DFR/YFRシリーズ 展示中! 即納できます

<p>DFR-36</p> <p>宇部 マリノア</p>	<p>DFR-33</p> <p>マリノア</p>	<p>YFR-27</p> <p>宇部 指月</p>	<p>YFR-24</p> <p>指月 マリノア</p>	<p>スポーツボート 242X E-Series</p> <p>マリノア</p>
-------------------------------------	----------------------------------	-----------------------------------	-------------------------------------	---

スマートフォンから



UBE マリーナ
宇部市港町1丁目13-7
0836-32-0656

SHIZUKI マリーナ
萩市堀内西の浜56
0838-22-5566

マリンセンターマリノア
福岡市西区小戸2丁目11-1
092-885-5200

携帯電話から



Japan Used Boat Association
誠実と信頼の向上を目指します

株式会社ササキコーポレーション

★ボート免許講習 ★レンタルボート ★中古買取



平成30年2月1日からライフジャケットの着用が義務化されました！
 操船者も同乗者も等しくライフジャケットの着用が必要です。
 ライフジャケットは、もしもの時にあなたの命を守ります！

■従来から着用義務がある12歳未満の小児、水上オートバイの乗船者、1人乗り漁船で漁ろうに従事する者には従来どおり着用義務があります。

- 違反者は最大6か月の免許停止になります！
 乗船者にライフジャケットを着用させなかった船長（小型船舶操縦者）には、違反点数2点が付され、再教育講習を受講しなければなりません。
- 違反点数が累積して行政処分基準に達すると、最大で6か月の免許停止になります。なお、再教育講習を受講した方は2点の減点となります。
- 違反点数の付与は、平成34年2月1日から開始されます。

■国の安全基準に適合したライフジャケットを着用する必要があります！
 ライフジャケットには、水中で浮き上がる力が7.5kg以上あること、顔を水面上に維持できることなどの様々な安全基準が定められています。国土交通省が試験を行って安全基準への適合を確認したライフジャケットには、桜マーク(型式承認試験及び検定への合格の印)があります。



私たちS&S協議会は海上保安庁の活動に賛同し、
 海の安全啓蒙と海の環境整備に努めます。

S & S 協議会 会長 那須 裕史 (株)ナスポート牛窓マリーナ
 会員 一同

ライフジャケットの着用義務は、平成30年2月1日以前は、小型船舶の船主以外の場合、乗客に限り、すべての乗船者にライフジャケットを着用させることが船長の義務になりました！

平成30年2月1日から、小型船舶の船長には、乗客にすべての乗船者にライフジャケットを着用させる義務があります！

国の安全基準に適合したライフジャケットを着用してください！

違反した場合は違反点数が付き、再教育講習を受けなければなりません！

国土交通省(海事)ホームページ

国土交通省(海事)ホームページ http://www.mlit.go.jp/maritime/maritime_fr6_000018.html

S & S 協議会（瀬戸内マリネットワー）加盟各店

- 大 阪**
 ボートセンターグループ
- 兵 庫 東**
 神戸ハーバーマリーナ
 (有)小野マリンサービス
- 兵 庫 西**
 相生マリン (株)
 (株)INFINI(アンフィニ)
- 岡 山 東**
 (株)ナスポート 牛窓マリーナ
 (有)川崎商会 日生マリーナ
 (株)ポートオブ岡山
 マリンショップ角野
 東洋マリーン (株)
 誠 和 釣 具
 (株)山陽保険センター

- 横 山 ア ン カ ー**
- 岡 山 西**
 (株)オバタボート
 (有)マリンショップ上山
 (有)ダイヤマリン
 大賀釣具店
 (有)広谷商店
- 広 島 東**
 (有)中国マリン
 さとうマリンサイクル
 (有)瀬戸鉄工所
 (有)藤田鉄工所
 (有)マリンショップ藤
 (株)竹原マリン
 (-財)尾道海技学院

- 広 島 西**
 リフレスマリン
 (株)マグナム
 (株)サンワマリン中国
 宮島ビューマリーナ
 広島ベイマリーナ
 (有)サブマリーン
- 愛 媛**
 (株)エヒメボートサービス
- 山 口**
 マリーナ・シーホース
 (株)徳山マリン
 マリナーズ (株)
- 福 岡**
 (株)ササキコーポレーション